

## Vue 50 : Prise de vue depuis la D305 au sud de la Lambertière

**Enjeux :** Lieux de vie / axes de communication

Le tracé de la D305 passe au plus près de la limite sud du hameau de la Lambertière ainsi qu'à proximité du bois de la Foye, dont nous percevons la terminaison sud depuis ce point de vue.

Les éoliennes apparaissent de façon groupée, avec des différences de hauteur, dues à leur éloignement respectif. Quelques effets de superposition de pales viennent légèrement brouiller la lisibilité de l'ensemble. Le projet est relativement proche, l'éolienne E3 étant localisée à environ 850 mètres. La présence de structures boisées au pied des éoliennes donne une idée de l'échelle du projet et de ses dimensions importantes qui s'imposent nettement dans le paysage.

**L'impact est fort.**

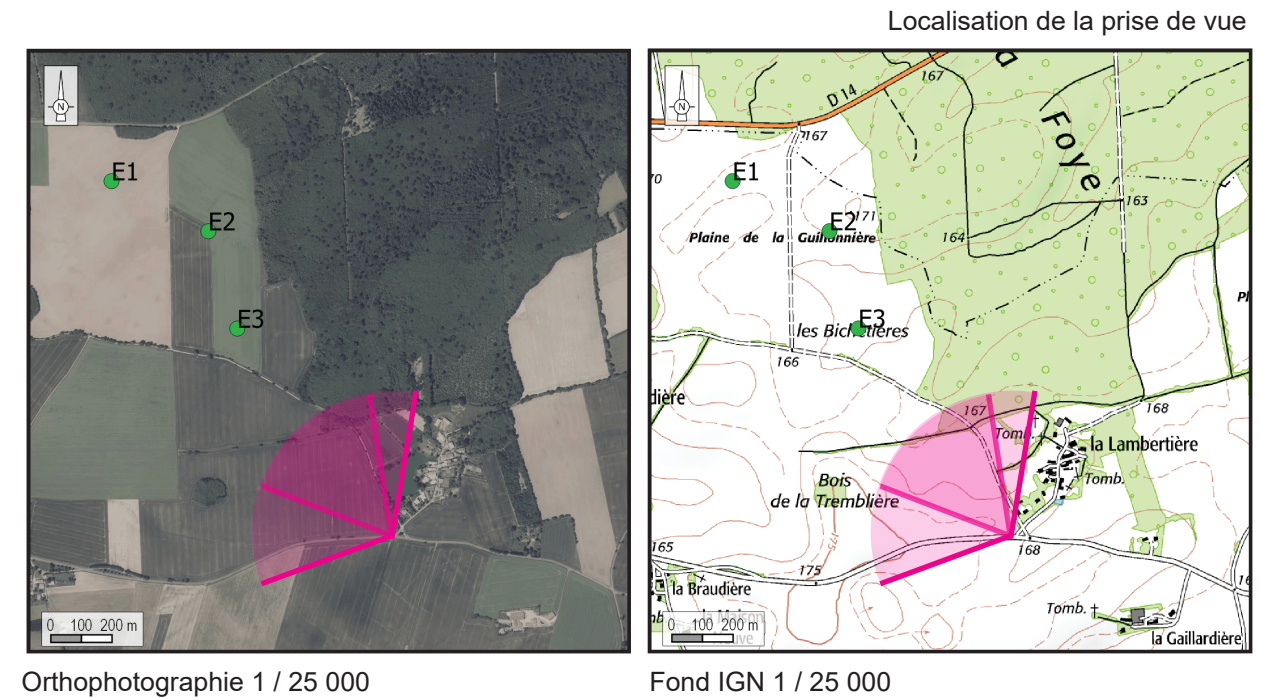

Vue panoramique de l'état initial (angle de vue 120°)



### Informations sur la vue

Coordonnées Lambert II étendu : 415067,7 / 2139196,6  
 Date et heure de la prise de vue : 15/02/2019 à 11:15  
 Focale : 52 mm, équivalent 24 x 36  
 Azimut vue réaliste : 321°  
 Angle visuel du parc : 7,2°  
 Eolienne la plus proche : E3, à 851 m

Vue panoramique noir et blanc avec esquisse du projet (angle de vue 120°)

