

Vue 27 : Prise de vue depuis la limite nord du noyau bâti ouest du village de Chail

Enjeux : Structures paysagères / lieux de vie / patrimoine

La limite nord du noyau bâti ouest du village de Chail, composée de vastes parcelles agricoles, permet une ouverture visuelle large vers le nord.

Le projet de la Foye apparaît assez nettement en direction du nord, même si la présence d'un reliquat de trame bocagère vient ponctuellement atténuer ces perceptions.

A l'arrière-plan, le bois de la Garde participe également de la réduction de la prégnance du projet dans le paysage. Malgré ces éléments tempérant la présence des éoliennes, la dimension des rotors reste assez imposante au regard des structures boisées et des quelques éléments bâtis, au second plan.

L'impact est faible.

Localisation de la prise de vue

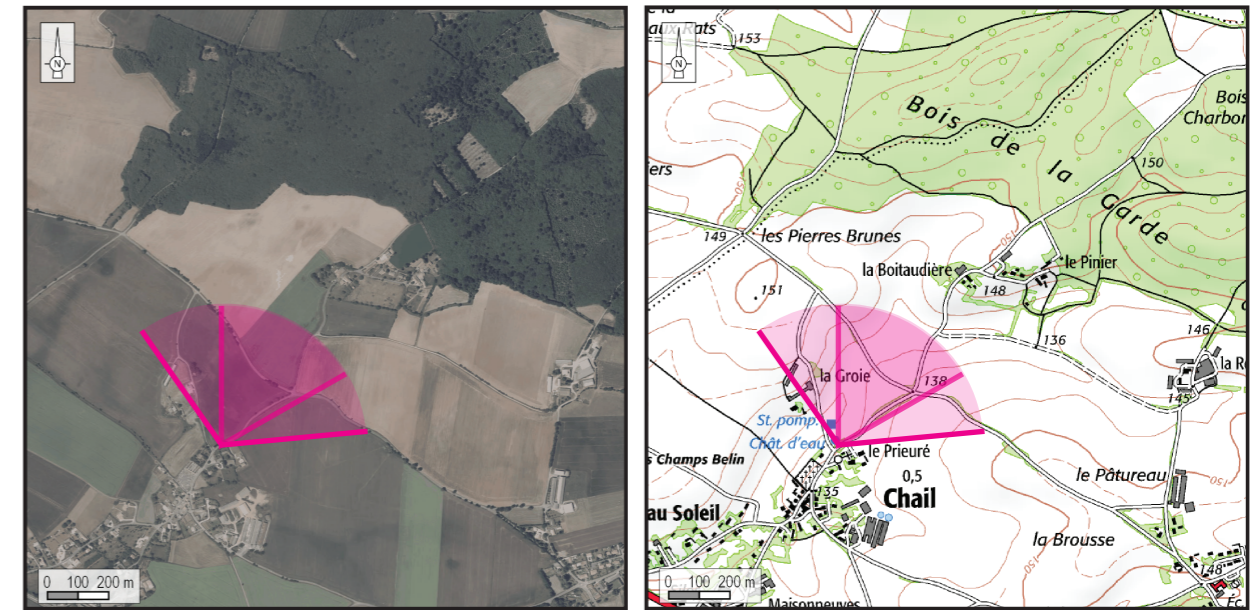

Orthophotographie 1 / 25 000

Fond IGN 1 / 25 000

Vue panoramique de l'état initial (angle de vue 120°)



Informations sur la vue

Coordonnées Lambert II étendu : 412696,6 / 2137383,6
 Date et heure de la prise de vue : 15/02/2019 à 11:41
 Focale : 52 mm, équivalent 24 x 36
 Azimut vue réaliste : 30°
 Angle visuel du parc : 10,8°
 Eolienne la plus proche : E3, à 3 103 m

Vue panoramique noir et blanc avec esquisse du projet (angle de vue 120°)

