





TYPLOGIE DE L'ENJEU PAYSAGER		ÉLÉMENT CONCERNÉ		ANALYSE PAYSAGÈRE		TYPLOGIE DE L'IMPACT PAYSAGER		ÉVALUATION DE L'IMPACT PAYSAGER											
Perception des structures paysagères et secteurs panoramiques		Terres vallonnées ou boisées		Depuis le croisement de deux routes communales au nord d'Alloinay la vue est dégagée sur le paysage vallonné et boisé. On observe au premier plan un champ cultivé. En limite de cette parcelle une haie haute vient ponctuellement limiter le regard sur l'horizon. Au nord, un boisement dense ferme totalement la vue. Le parc éolien de la Cersaie est visible au loin dans une fenêtre créée par ces différents éléments. Les éoliennes s'inscrivent sur la ligne d'horizon. À cette distance, le projet bien que visible dans son ensemble, est peu prégnant et la modification du paysage est peu perceptible.		> Modification du paysage observé		Nul		Très faible		Faible		Modéré		Fort		Très fort	
Effet cumulé avec un autre parc éolien		Lusseray-Tillou-Tourette, Périgné et Teillat		Venant en extension des parcs éolien de Périgné et du Teillat, le projet de la Cersaie s'inscrit sur un site où le motif éolien est déjà présent. Depuis ce point de vue, les parcs éoliens de Lusseray, Tillou et Tourette sont apparents et visibles dans leur ensemble. Le projet de la Cersaie apparait en arrière-plan et densifie le motif éolien déjà présent sur l'horizon sans toutefois constituer, à cette distance, un point d'appel visuel notable.		> Effet de renforcement du motif éolien		Nul		Très faible		Faible		Modéré		Fort		Très fort	

Informations du projet éolien

Nombre d'éoliennes : 8
 Dimension mat | rotor | hauteur totale : 112m | 136m | 180m
 Orientation rotor : toujours en direction de l'observateur
 Éolienne la plus proche : E05 (15,6km)
 Éolienne la plus éloignée : E03 (16,6km)

Légende

> Cône de vue

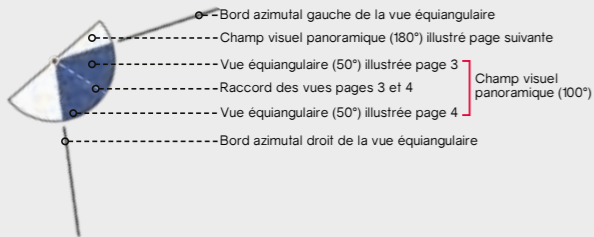

> Contexte éolien

- Parc éolien en service
- Projet éolien autorisé (PC accordé)
- Projet éolien en instruction (avis AE)
- Projet éolien de la Cerisaie
- Projet éolien du Fourris

> Zones de visibilité (carte de ZVI)

- Angle apparent | 0,1°-0,5°
- Angle apparent | 0,5°-1,0°
- Angle apparent | 1,0°-5,0°
- Angle apparent | 5,0°-180° (angle maximal)

Calcul de ZVI réalisé sur WindPro 3.3

Prise en compte du Corine Land Cover pour la prise en compte du tissu végétal (essentiellement les masses boisées majeures)

Pour se représenter les angles...

0,5° correspond à une hauteur équivalente (cm) d'un objet de 0,87 cm placé à 1 m de l'oeil

1° correspond à une hauteur équivalente (cm) d'un objet de 1,7 cm placé à 1 m de l'oeil

5° correspond à une hauteur équivalente (cm) d'un objet de 8,7 cm placé à 1 m de l'oeil

> Aires d'étude

- Aire d'étude éloignée
- Aire d'étude rapprochée
- Aire d'étude immédiate

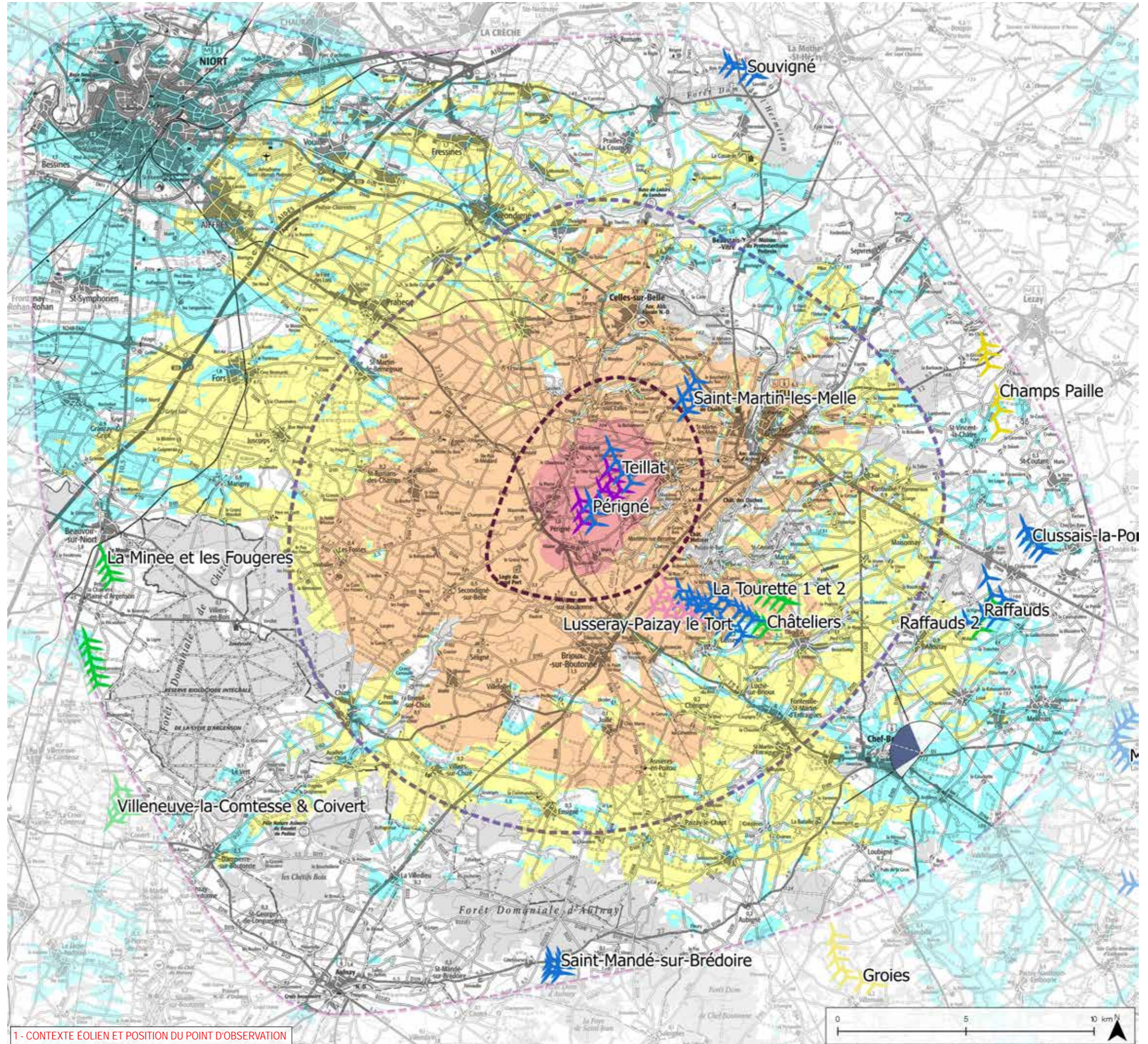

1 - CONTEXTE ÉOLIEN ET POSITION DU POINT D'OBSERVATION

Informations photographie

Identifiant : 2
 Coordonnées Lambert 93 (X, Y, Z) : 463934, 6561484, 113
 Date et heure de prise de vue : 19/05/2020 11:27
 Focale APS-C / Focale 24x36 : 35mm / 52,5 mm
 Appareil Photo Numérique : NIKON D5200
 Assemblage panoramique : Cylindrique
 Hauteur de prise de vue : 1,6 m



2 - SITUATION EXISTANTE - (○ Eolienne en service ○ Eolienne accordée) - Vue Panoramique 180°

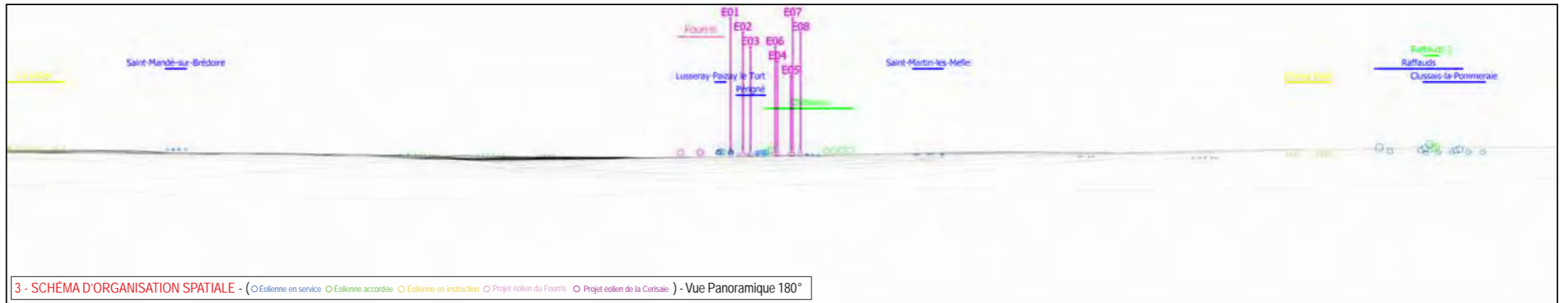

3 - SCHÉMA D'ORGANISATION SPATIALE - (○ Eolienne en service ○ Eolienne accordée ○ Eolienne en instruction ○ Projet éolien du Fournis ○ Projet éolien de la Cersaie) - Vue Panoramique 180°

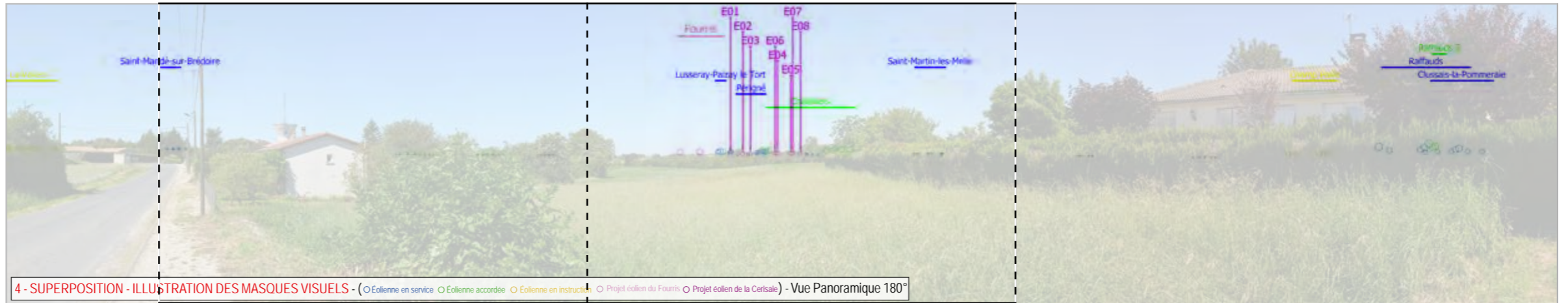
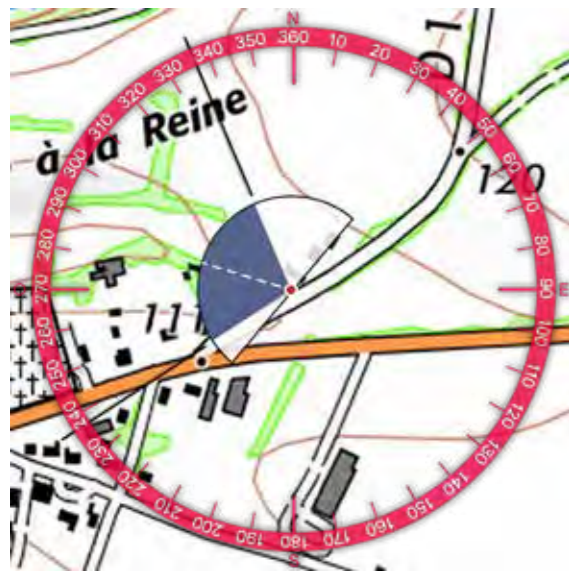

4 - SUPERPOSITION - ILLUSTRATION DES MASQUES VISUELS - (○ Eolienne en service ○ Eolienne accordée ○ Eolienne en instruction ○ Projet éolien du Fournis ○ Projet éolien de la Cersaie) - Vue Panoramique 180°

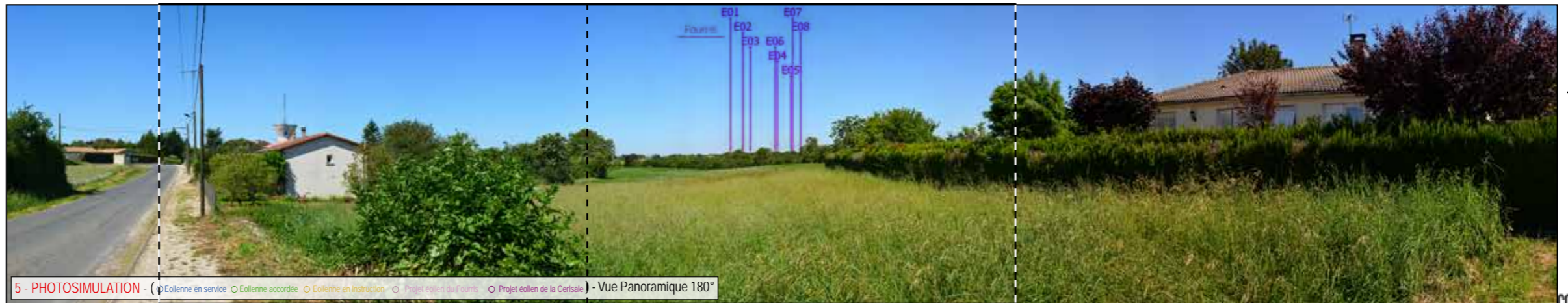

5 - PHOTOSIMULATION - (○ Eolienne en service ○ Eolienne accordée ○ Eolienne en instruction ○ Projet éolien du Fournis ○ Projet éolien de la Cersaie) - Vue Panoramique 180°





TYPOLOGIE DE L'ENJEU PAYSAGER	ÉLÉMENT CONCERNÉ	ANALYSE PAYSAGÈRE	TYPOLOGIE DE L'IMPACT PAYSAGER	ÉVALUATION DE L'IMPACT PAYSAGER					
Effet cumulé avec un autre parc éolien	Lusseray-Paizay-le-Tort, Tourette 1 et 2, Périgné et Teillat	Le parc éolien de la Cerisaie est à peine perceptible depuis la dent creuse le long de la frange nord-est de Chef-Boutonne. Quelques pales d'éoliennes apparaissent au loin derrière un boisement, cependant au regard du contexte éolien et de la très faible visibilité du parc, l'impact paysager est qualifié de nul.	> Absence renforcement du motif éolien	Nul	Très faible	Faible	Modéré	Fort	Très fort
Perception depuis l'habitat ou concurrence visuelle avec une silhouette de bourg	Frange nord-est de Chef-Boutonne		> Absence de modification du paysage quotidien	Nul	Très faible	Faible	Modéré	Fort	Très fort

Informations du projet éolien

Nombre d'éoliennes : 8
 Dimension mat | rotor | hauteur totale : 112m | 136m | 180m
 Orientation rotor : toujours en direction de l'observateur
 Éolienne la plus proche : E01 (12,3km)
 Éolienne la plus éloignée : E08 (14,1km)

Légende

> Cône de vue

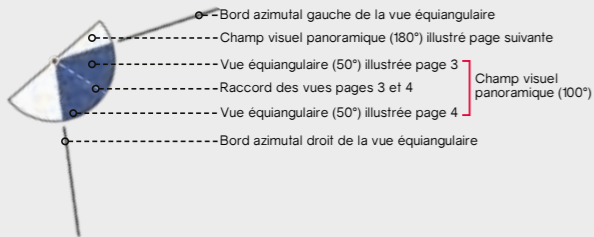

> Contexte éolien

- Parc éolien en service
- Projet éolien autorisé (PC accordé)
- Projet éolien en instruction (avis AE)
- Projet éolien de la Cerisaie
- Projet éolien du Fourris

> Zones de visibilité (carte de ZVI)

- Angle apparent | 0,1°-0,5°
- Angle apparent | 0,5°-1,0°
- Angle apparent | 1,0°-5,0°
- Angle apparent | 5,0°-180° (angle maximal)

Calcul de ZVI réalisé sur WindPro 3.3

Prise en compte du Corine Land Cover pour la prise en compte du tissu végétal (essentiellement les masses boisées majeures)

Pour se représenter les angles...

0,5° correspond à une hauteur équivalente (cm) d'un objet de 0,87 cm placé à 1 m de l'oeil

1° correspond à une hauteur équivalente (cm) d'un objet de 1,7 cm placé à 1 m de l'oeil

5° correspond à une hauteur équivalente (cm) d'un objet de 8,7 cm placé à 1 m de l'oeil

> Aires d'étude

- Aire d'étude éloignée
- Aire d'étude rapprochée
- Aire d'étude immédiate

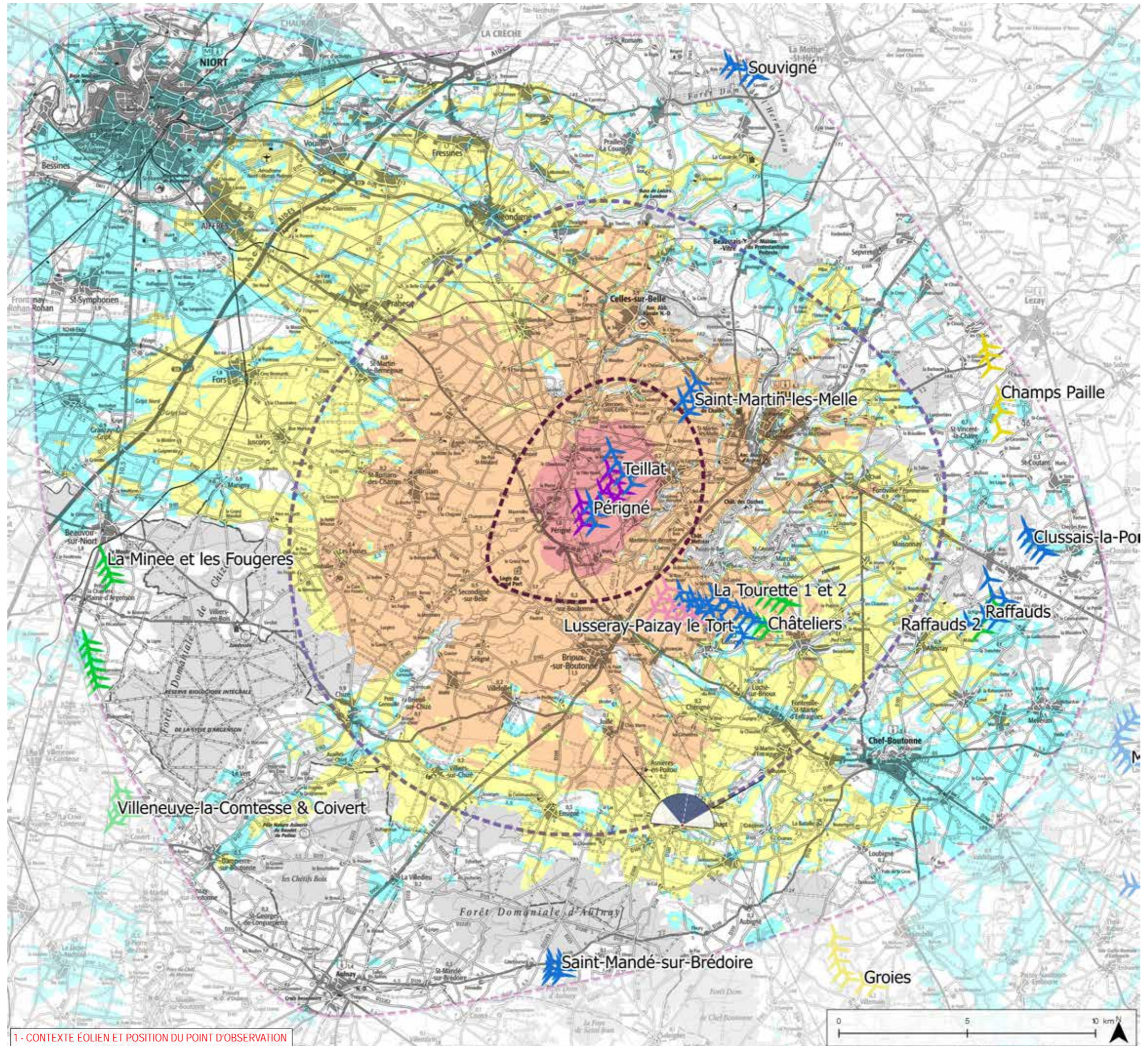

1 - CONTEXTE ÉOLIEN ET POSITION DU POINT D'OBSERVATION

Informations photographie

Identifiant : 3
 Coordonnées Lambert 93 (X, Y, Z) : 454549, 6558721, 93,8
 Date et heure de prise de vue : 19/05/2020 11:46
 Focale APS-C / Focale 24x36 : 35mm / 52,5 mm
 Appareil Photo Numérique : NIKON D5200
 Assemblage panoramique : Cylindrique
 Hauteur de prise de vue : 1,6 m



2 - SITUATION EXISTANTE - (○ Eolienne en service ○ Eolienne accordée) - Vue Panoramique 180°

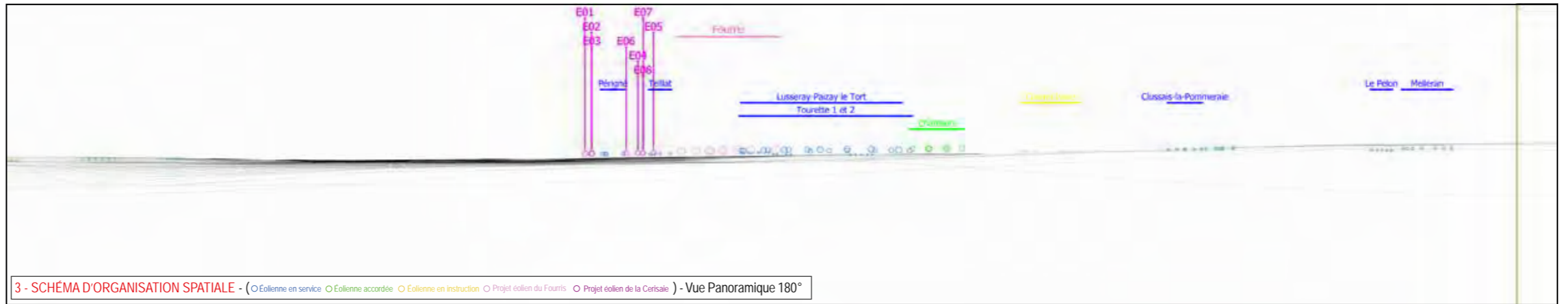

3 - SCHÉMA D'ORGANISATION SPATIALE - (○ Eolienne en service ○ Eolienne accordée ○ Eolienne en instruction ○ Projet éolien du Fournils ○ Projet éolien de la Cerisale) - Vue Panoramique 180°

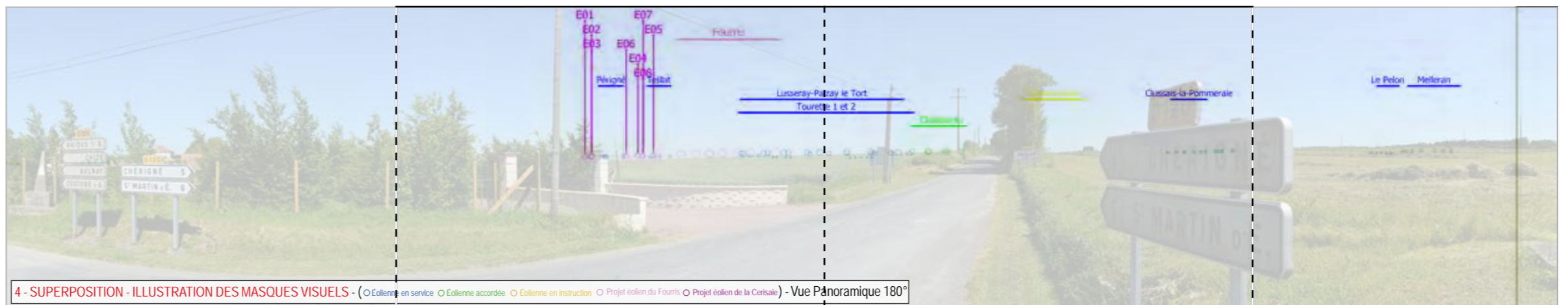

4 - SUPERPOSITION - ILLUSTRATION DES MASQUES VISUELS - (○ Eolienne en service ○ Eolienne accordée ○ Eolienne en instruction ○ Projet éolien du Fournils ○ Projet éolien de la Cerisale) - Vue Panoramique 180°

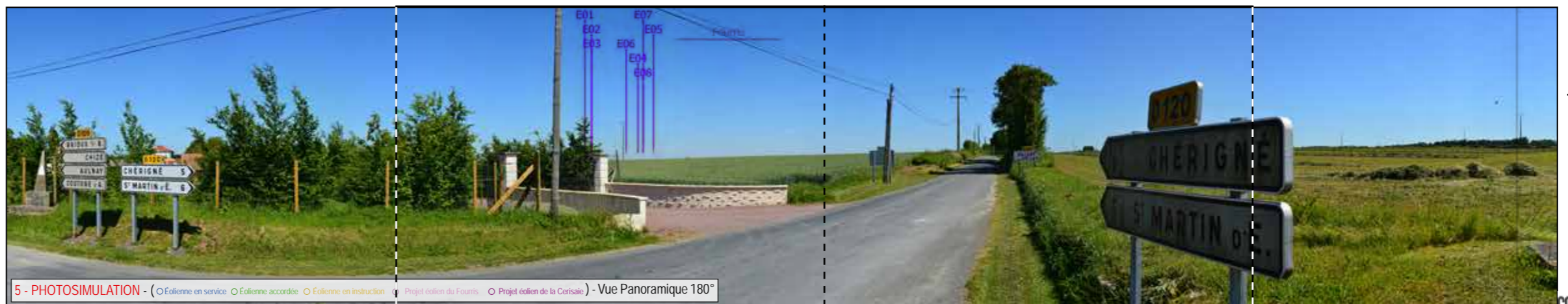
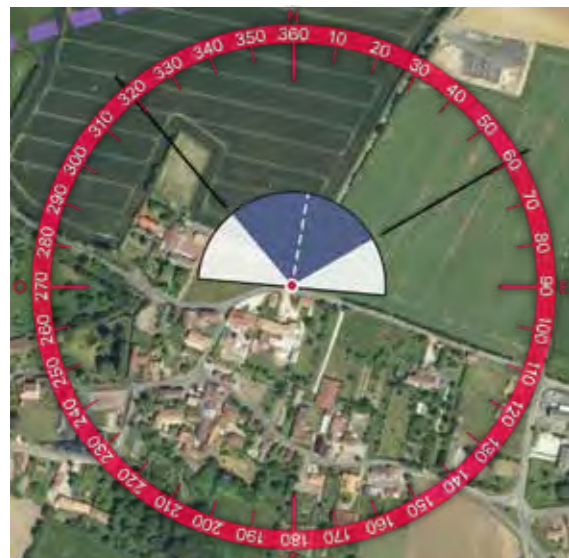

5 - PHOTOSIMULATION - (○ Eolienne en service ○ Eolienne accordée ○ Eolienne en instruction ○ Projet éolien du Fournils ○ Projet éolien de la Cerisale) - Vue Panoramique 180°





TYPOLOGIE DE L'ENJEU PAYSAGER	ÉLÉMENT CONCERNÉ	ANALYSE PAYSAGÈRE	TYPOLOGIE DE L'IMPACT PAYSAGER	ÉVALUATION DE L'IMPACT PAYSAGER					
				Nul	Très faible	Faible	Modéré	Fort	Très fort
Effet cumulé avec un autre parc éolien	Lusseray-Paizay-le-Tort, Tourette 1 et 2, Périgné et Teillat	Depuis la frange nord de Paizay-le-Chapt, la vue est ouverte sur une vaste parcelle agricole. Le parc éolien de la Cerisaie apparaît au loin, chevauchant visuellement les parcs éoliens existants de Périgné et du Teillat. Seules les maisons sur la limite nord du village sont concernées par cette modification du paysage perçu et, au regard de l'éloignement du projet ainsi que du contexte éolien dans lequel s'inscrit le parc de la Cerisaie, la modification du paysage quotidien demeure faible.	> Effet de densification	Nul	Très faible	Faible	Modéré	Fort	Très fort
Perception depuis l'habitat ou concurrence visuelle avec une silhouette de bourg	Frange nord Paizay-le-Chapt		> Modification du paysage quotidien	Nul	Très faible	Faible	Modéré	Fort	Très fort

Informations du projet éolien

Nombre d'éoliennes : 8
 Dimension mat | rotor | hauteur totale : 112m | 136m | 180m
 Orientation rotor : toujours en direction de l'observateur
 Éolienne la plus proche : E01 (20,5km)
 Éolienne la plus éloignée : E08 (22,9km)

Légende

> Cône de vue

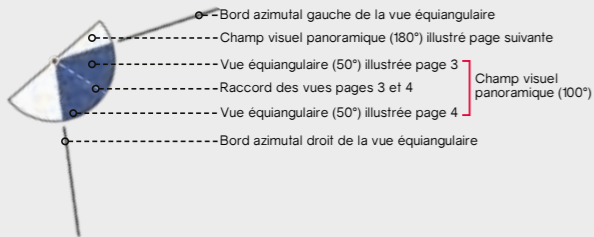

> Contexte éolien

- Parc éolien en service
- Projet éolien autorisé (PC accordé)
- Projet éolien en instruction (avis AE)
- Projet éolien de la Cerisaie
- Projet éolien du Fourris

> Zones de visibilité (carte de ZVI)

- Angle apparent | 0,1°-0,5°
- Angle apparent | 0,5°-1,0°
- Angle apparent | 1,0°-5,0°
- Angle apparent | 5,0°-180° (angle maximal)

Calcul de ZVI réalisé sur WindPro 3.3

Prise en compte du Corine Land Cover pour la prise en compte du tissu végétal (essentiellement les masses boisées majeures)

Pour se représenter les angles...

0,5° correspond à une hauteur équivalente (cm) d'un objet de 0,87 cm placé à 1 m de l'oeil

1° correspond à une hauteur équivalente (cm) d'un objet de 1,7 cm placé à 1 m de l'oeil

5° correspond à une hauteur équivalente (cm) d'un objet de 8,7 cm placé à 1 m de l'oeil

> Aires d'étude

- Aire d'étude éloignée
- Aire d'étude rapprochée
- Aire d'étude immédiate

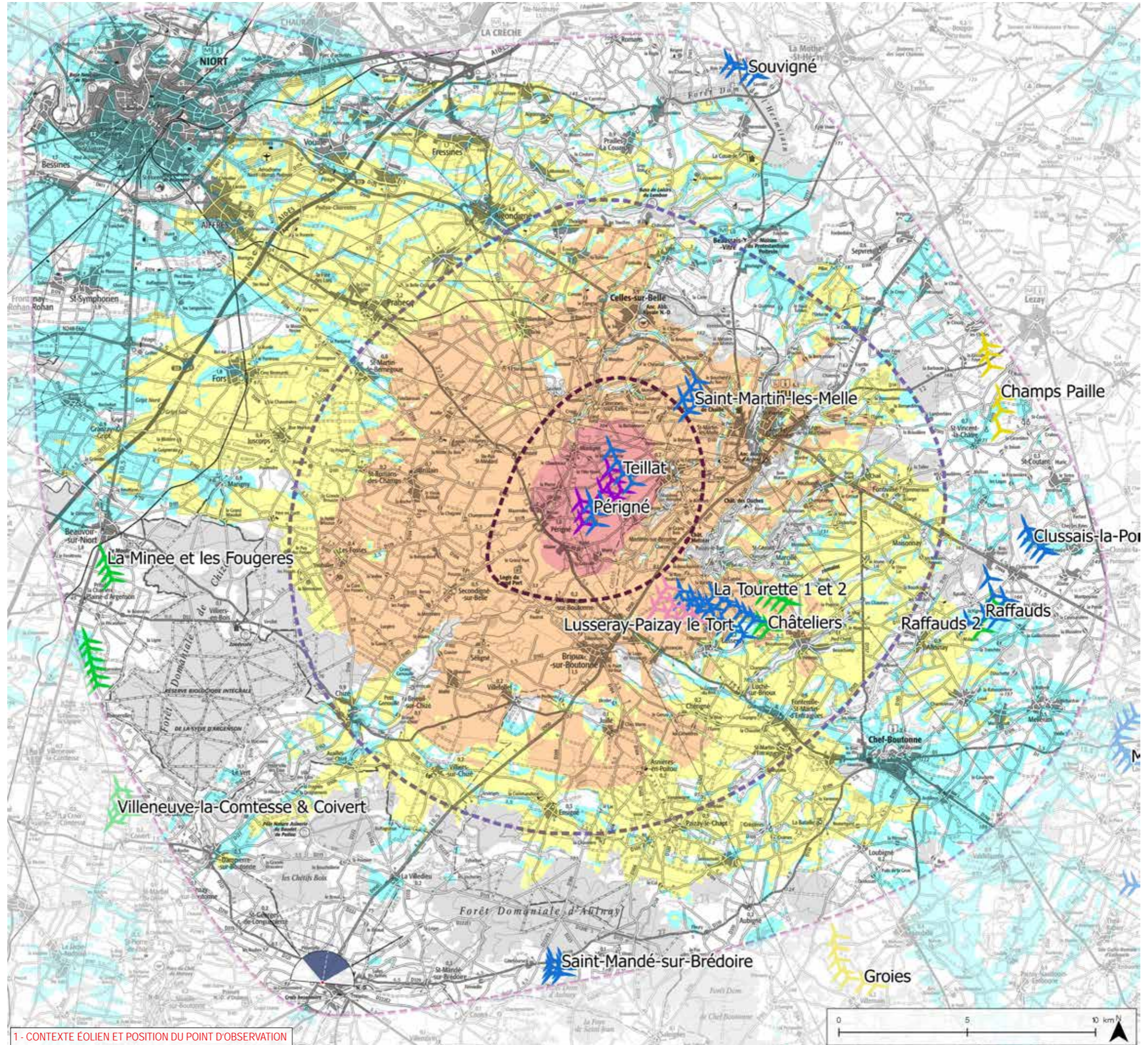

1 - CONTEXTE ÉOLIEN ET POSITION DU POINT D'OBSERVATION

Informations photographie

Identifiant : 4
 Coordonnées Lambert 93 (X, Y, Z) : 440528, 6552568, 58
 Date et heure de prise de vue : 19/05/2020 12:22
 Focale APS-C / Focale 24x36 : 35mm / 52,5 mm
 Appareil Photo Numérique : NIKON D5200
 Assemblage panoramique : Cylindrique
 Hauteur de prise de vue : 1,6 m

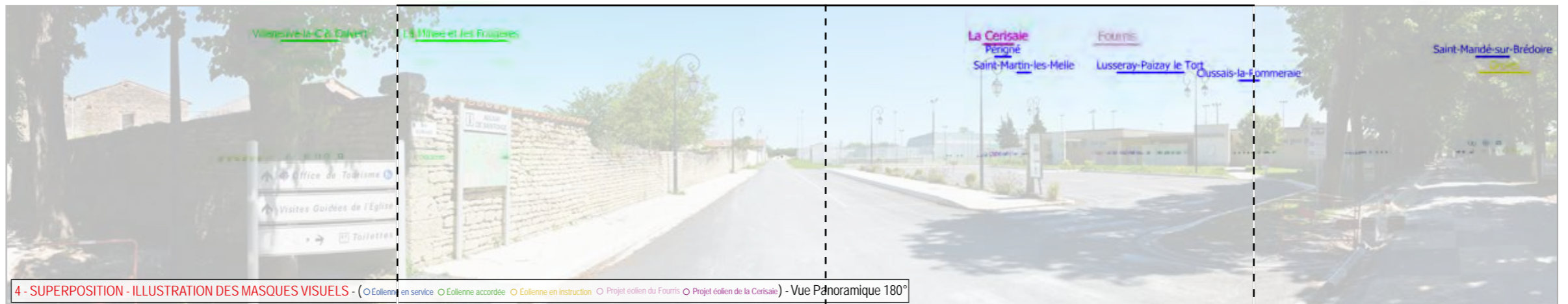
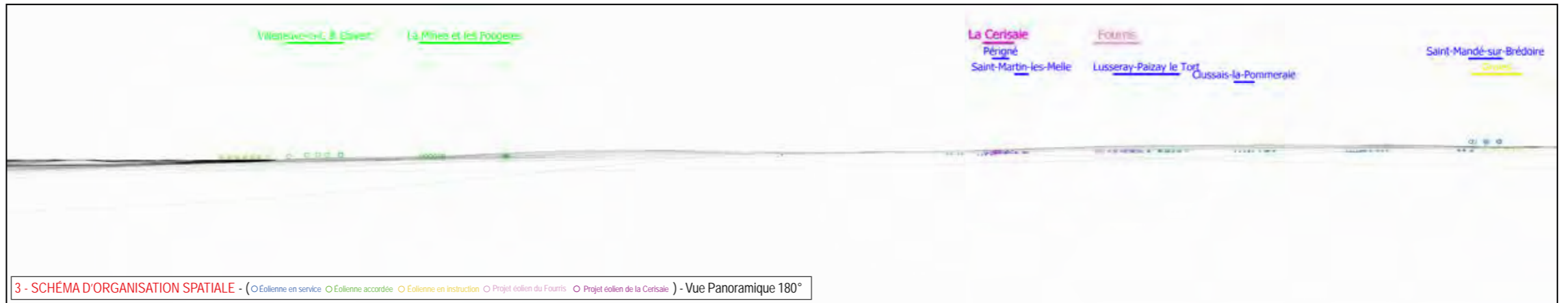



RUE ROMANE

i AULNAY DE SAINTONGE

