PRÉFET
DES DEUX-SÈVRES
Liberté
Égalité
Fraternité

Irrigation agricole
application des arrêtés-cadres "sécheresse" 2021

Situation au 16 Août 2021

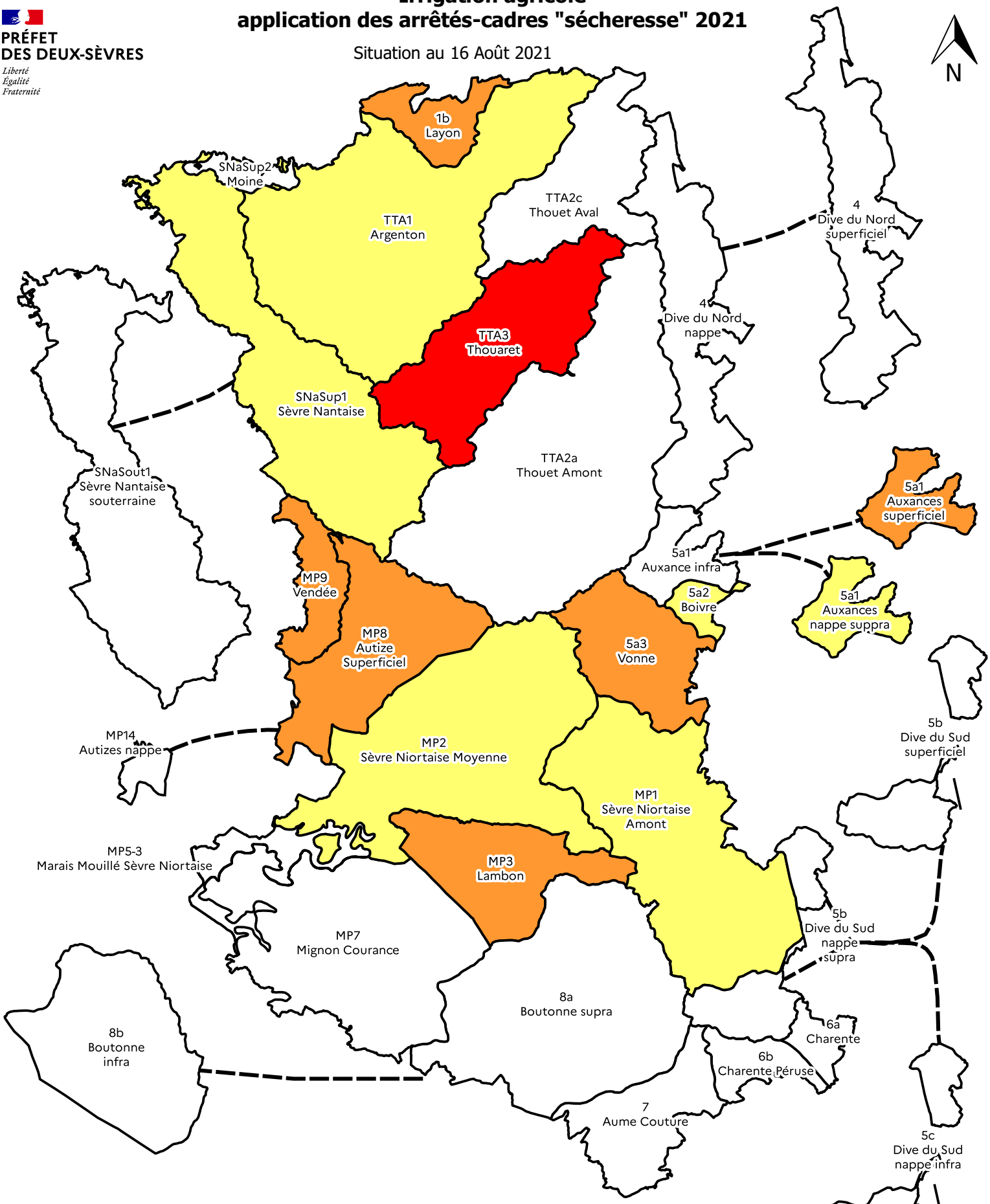

Légende

Nom des seuils d'alerte		
Nom des seuils d'alerte par sous-bassin		
NIVEAU	Sèvre Niortaise-Marais poitevin, Thouet, Thouaret, Argenton, Sèvre Nantaise, Layon	Aume-Couture, Boutonne, Charente amont, Clain, Dive du nord, Dive du sud, Péruse
1	Vigilance	Alerte
2	Alerte	Alerte renforcée
3	Alerte Renforcée	Coupure
4	Crise	Crise

0 10 km

NB: il convient de se référer aux arrêtés de restriction en vigueur ainsi qu'au tableau annexé au communiqué de presse pour connaître le détail des prescriptions applicables par sous-bassin.

Référentiels : © IGN - BD CARTO ®
Q:\02_travail\EAU\PRELEVEMENT\LIMITATION_USAGE_EAU\2021\ZAH_EAU_2021.qgz

date édition : 2021-08-11