Société Coopérative Anonyme
de l'Eau des Deux - Sèvres
Les Ruralies
79230 VOUILLE
Tél: 05 49 77 18 15

Réserves collectives de substitution des prélèvements en eau sur le Bassin de la Sèvre Niortaise dans le cadre du contrat territorial de gestion quantitative de la Sèvre Niortaise de sa source à la confluence du Mignon

PORTÉ À CONNAISSANCE

Projet modifié dans le cadre du Protocole d'accord pour une agriculture durable dans le bassin de la Sèvre Niortaise.

Site Champs de Verdais (SEV2)

Commune de PRIAIRES (79)

Plan des réseaux

Source:	Echelle:	
© IGN 2015 - BD-Ortho © IGN 2015 - SCAN25	1 / 7 500	Février 2020
	F 1H 3 0 2 F R 79	
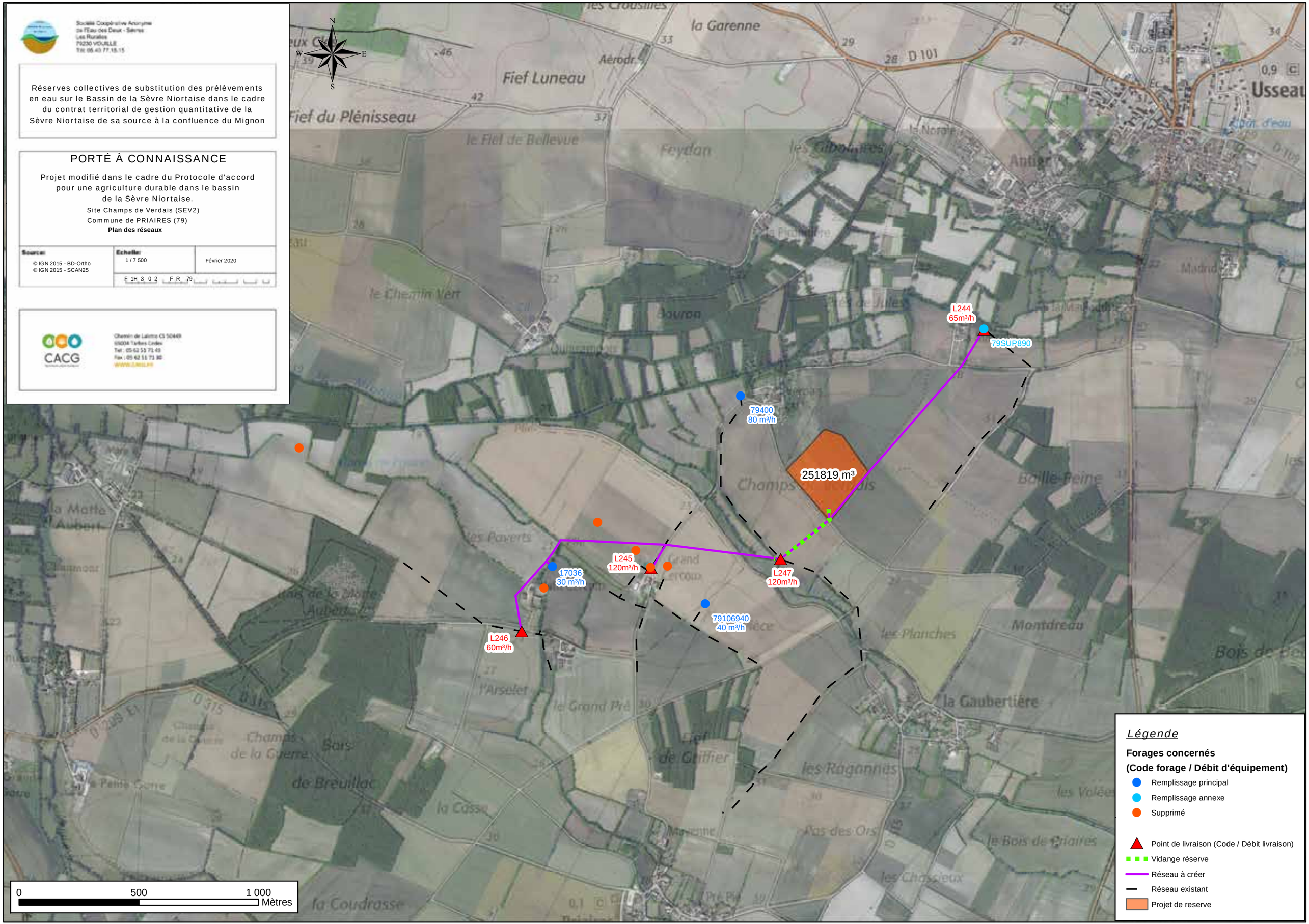
CACG
Chemin de Laloire CS 50449
65004 Tarbes Cedex
Tel : 05 62 53 71 49
Fax : 05 62 51 71 80
www.cacg.fr