

6

PROXIMITÉ DU CHÂTEAU DU PETIT MOIRÉ (REPÉROUX), D28

Est

Coordonnées (lambert 93)		Date et heure	Focale	Azimut central de prise de vue
X : 457141	Y : 6643304	16/03/2017 12h27	50 mm	260° - 350° - 80° - 170°
Habitat proche, petit patrimoine, route proche		Hauteur des mâts	Diamètre des rotors	Distance à l'éolienne la plus proche
		112 m	136 m	E05 : 1,9 km
				Distance à l'éolienne la plus éloignée
				E04 : 2,9 km

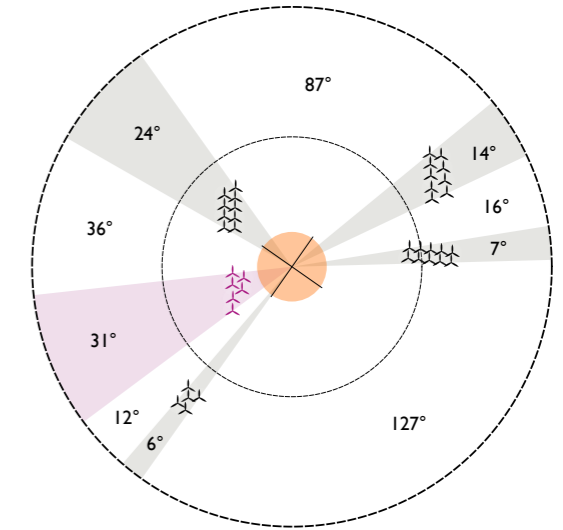
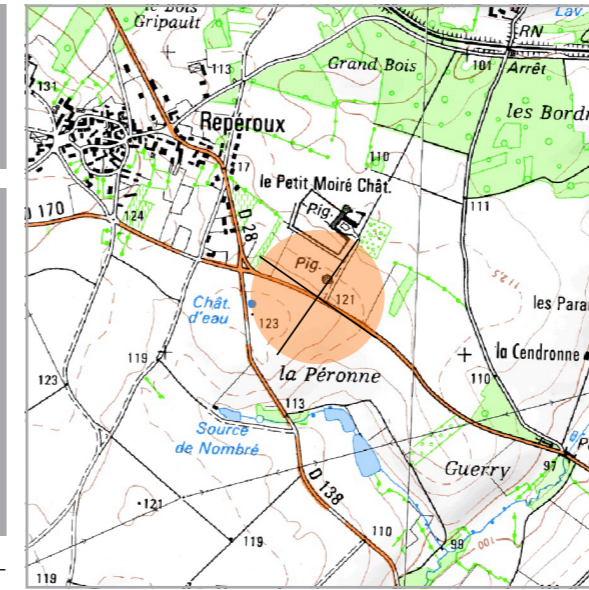

À l'est de Repéroux, au niveau du château du Petit Moiré, la vue est ouverte à 360°. Le paysage présente des horizons boisés et est ponctué de nombreuses structures végétales. En direction du projet, le château d'eau de Repéroux est un repère vertical important. La vue est légèrement frontale dans cet axe avec un relief montant. L'emprise théorique du projet est de 31° depuis ce point de vue. L'espace de respiration le plus important est de 127°, au sud-est du point de vue (dernier panorama).

Calculs des indices de saturation visuelle (hors parcs en instruction) :

Occupation de l'horizon avant projet	Occupation de l'horizon avec projet	Espace de respiration avant projet	Espace de respiration avec projet
51°	82°	127°	127°

215°

260°

305°



Fig. I03 : Photomontage (90°) (focale 50 mm ; distance de lecture : 23,5 cm)

305°

350°

35°



35°

80°

125°



125°

170°

215°



Le projet s'implante à gauche de la D28 en deux lignes. La taille perçue des machines est inférieure à celle du château d'eau et cohérente avec le paysage existant. L'impact depuis le château du Petit Moiré est moyen.

En terme de saturation visuelle, le projet n'impacte pas le plus grand espace de respiration depuis ce point de vue. Cet espace de respiration est de 168° d'après les photo-montages. La vue dans l'axe de la D28 en direction d'Airvault reste exempte d'éolienne. La saturation des horizons reste faible avec 69° d'angle occupé par des éoliennes à moins de 10 km (6 éoliennes du projet + 15 éoliennes à moins de 10 km).

6 éoliennes visibles
 (+ 21 éoliennes parcs construits, autorisés ou en instruction)

Impact moyen

7

SORTIE DE BOUSSAIS, D725

Ouest

Sortie de bourg, route proche et dans l'axe

Coordonnées (lambert 93)		Date et heure	Focale	Azimut central de prise de vue
X : 452831	Y : 6641733	16/03/2017 15h25	50 mm	72°
Hauteur des mâts		Diamètre des rotors	Distance à l'éolienne la plus proche	Distance à l'éolienne la plus éloignée
112 m		136 m	E04 : 2 km	E05 : 2,7 km

La D725 se situe dans l'axe du projet depuis la sortie de Boussais. Le point de vue a été choisi où la vue était la plus dégagée vers le projet. En effet, plus à l'est, une haie longeant la D725 limite les perceptions en direction du projet.

Les perceptions sont néanmoins réduites depuis la sortie de Boussais, la végétation filtre les vues.

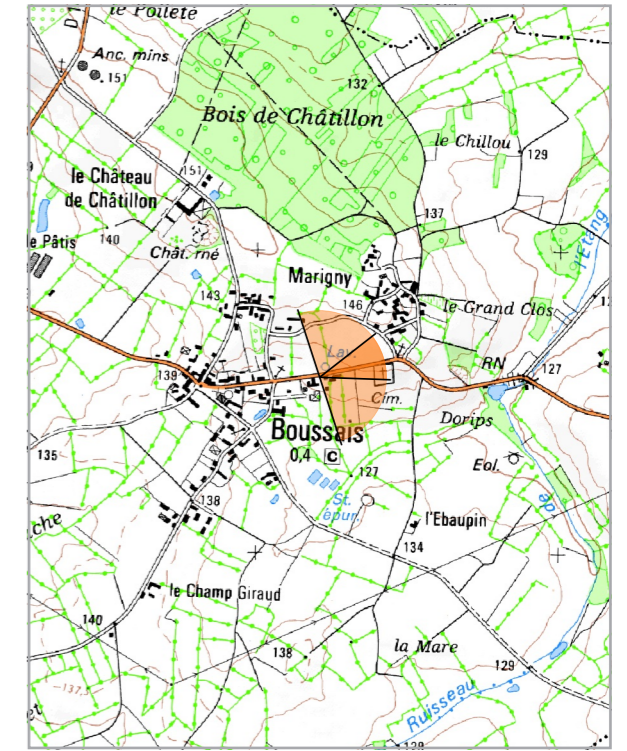
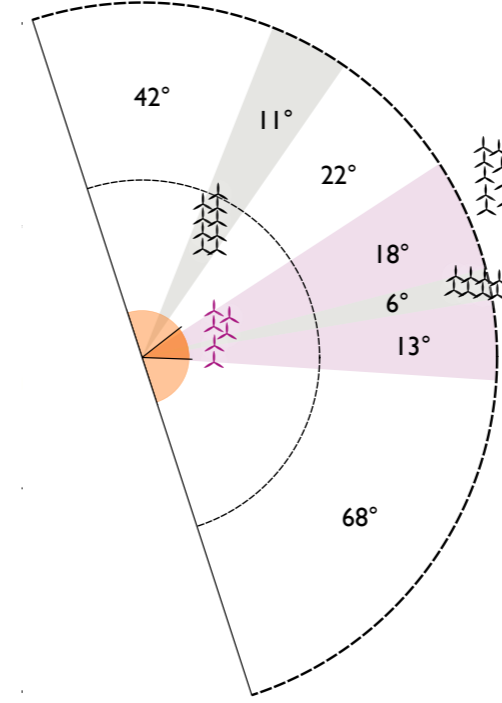

D725 vers la Maucarrière

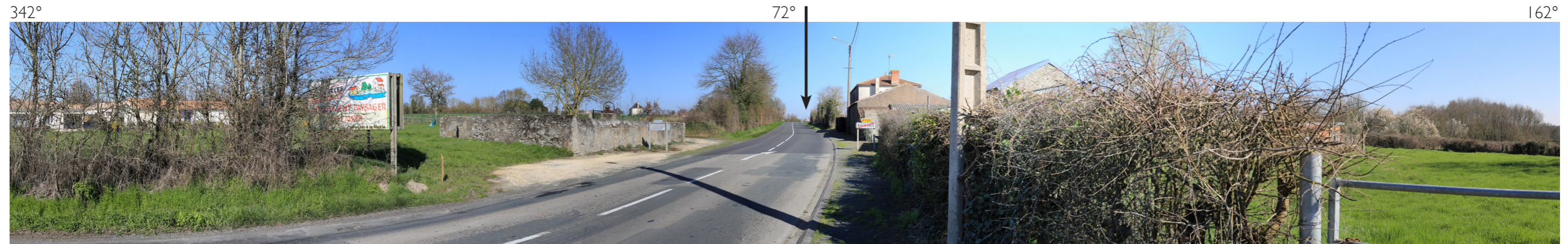

Fig. I05 : Vue panoramique initiale (180°)

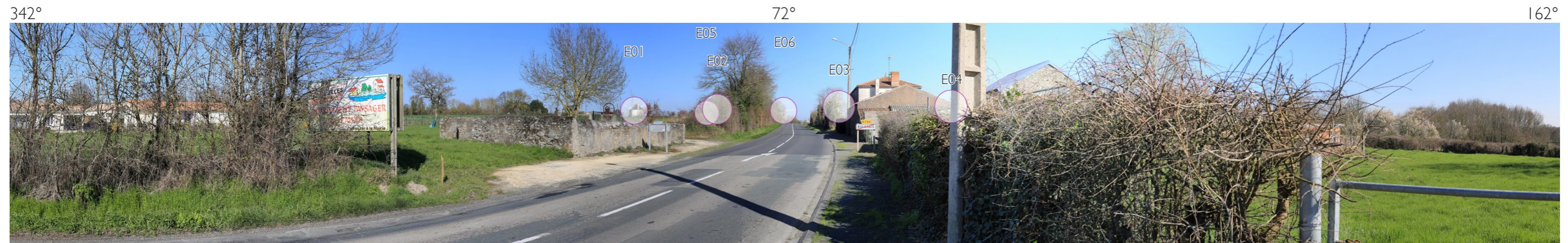

Fig. I06 : Photomontage panoramique (180°)

Portion du panoramique correspondant à la vue réelle page suivante

Depuis la sortie de Bousais, 4 éoliennes sont partiellement visibles. Seules les pales des machines seront perceptibles. Les mâts et les rotors sont masqués par la végétation et le bâti.

L'éolienne E06 apparait dans l'axe de la route. Les autres machines sont plus discrètes. La présence de cette éolienne dans l'axe de la D725 en sortie de Bousais rend ici l'impact du projet fort.

4 éoliennes partiellement visibles

Impact fort



Fig. I07 : Photomontage (focale 50 mm ; distance de lecture 45 cm)