

Informations photographie

Identifiant : 37

Coordonnées Lambert 93 (X, Y, Z) : 460307, 6566790, 129,6

Date et heure de prise de vue : 17/03/2021 10:28

Focale APS-C / Focale 24x36 : 35mm / 52,5 mm

Appareil Photo Numérique : NIKON D5200

Assemblage panoramique : Cylindrique

Hauteur de prise de vue : 1,6 m

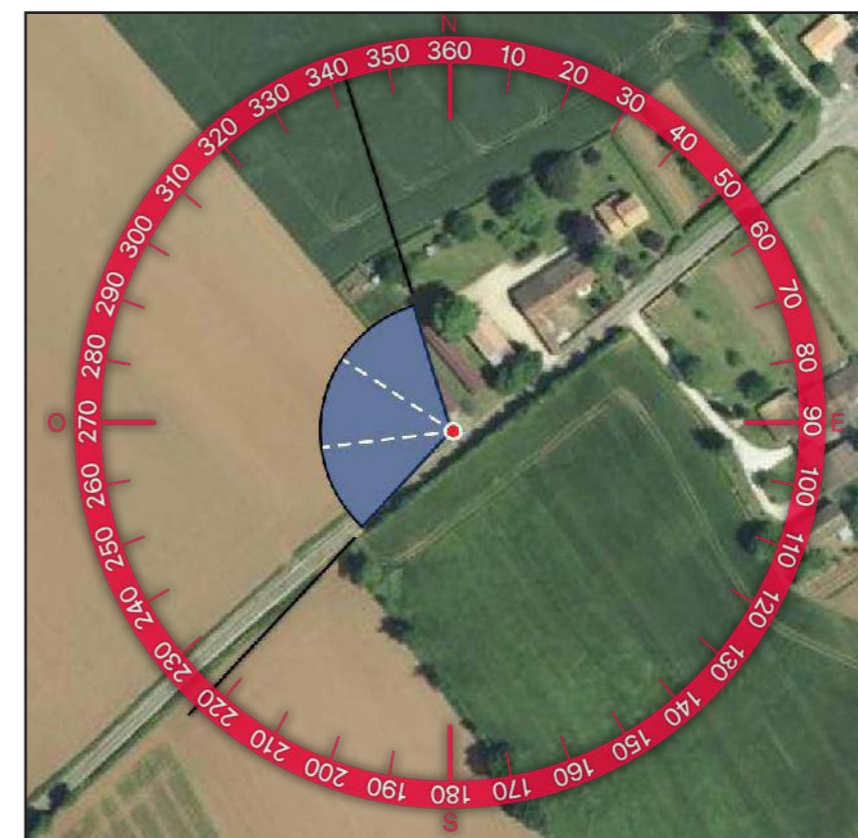
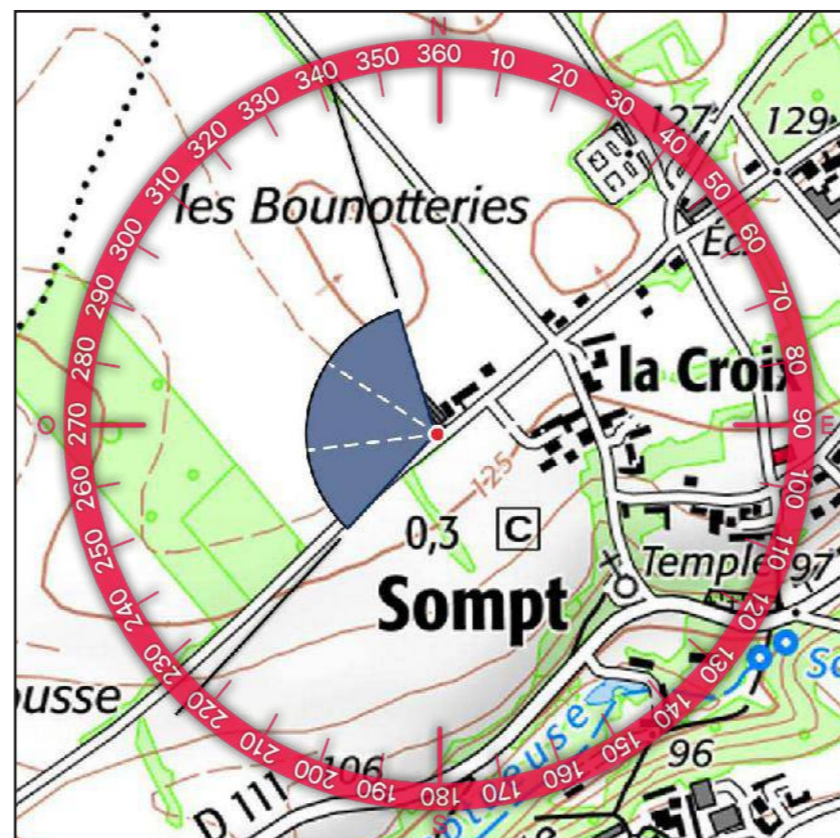



3 - SITUATION EXISTANTE - (Éolienne en service Éolienne accordée) - Vue 3x40°



4 - PHOTOSIMULATION - (Éolienne en service Éolienne accordée Éolienne instruite MRAE Éolienne instruite sans MRAE Projet éolien des Genêts) - Vue 3x40°



5 - VUE EQUIANGULAIRE - Vue Panoramique 40° x 35°

Maintenir une distance de 45 cm environ entre l'observateur et la planche de photomontage (format A3) afin de reproduire la vision humaine





TYPOLOGIE DE L'ENJEU PAYSAGER	ÉLÉMENT CONCERNÉ	ANALYSE PAYSAGÈRE	TYPOLOGIE DE L'EFFET	ÉVALUATION DE L'IMPACT PAYSAGER					
Effet cumulé avec un autre parc éolien	Les Châteliers et la Cersaie	Depuis la sortie du bourg de Sompt la vue est dégagée sur un champ mais rapidement interrompue par un boisement filtrant l'ensemble éolien dans lequel s'inscrit le projet des Genêts. Seule une partie du parc des Châteliers est visible, émergeant au-dessus de la végétation ainsi que le parc en cours d'instruction de la Cersaie au loin. Le projet des Genêts s'inscrit dans le même axe que le parc autorisé des Châteliers. En raison de l'absence de visibilité de l'ensemble des parcs de Tourette 1 et 2, de Lusseray-Paizay-le-Tort ou du Fourris, l'intégration du projet des Genêts va créer une légère augmentation de l'étalement sur l'horizon depuis ce point de vue ainsi qu'un renforcement du motif éolien bien que l'ensemble du parc ne soit pas visible. L'impact paysager depuis ce point de vue est modéré en raison de la présence du parc des Châteliers et des masques visuels.	<ul style="list-style-type: none"> > Effet d'étalement sur l'horizon > Effet de renforcement du motif éolien 	Nul	Très faible	Faible	Modéré	Fort	Très fort
Perception depuis l'habitat ou covisibilité avec une silhouette de bourg	Sortie de bourg de Sompt		> Modification du paysage quotidien	Nul	Très faible	Faible	Modéré	Fort	Très fort

Informations du projet éolien

Nombre d'éoliennes : 8
 Dimension mat | rotor | hauteur totale : 112m | 136m | 180m
 Orientation rotor : toujours en direction de l'observateur
 Éolienne la plus proche : E08 : 2,3km
 Éolienne la plus éloignée : E01 : 4,4 km

> Zones de visibilité (carte de ZVI)

- Angle apparent | 0,1°-0,5°
- Angle apparent | 0,5°-1,0°
- Angle apparent | 1,0°-5,0°
- Angle apparent | 5,0°-180° (angle maximal)

Calcul de ZVI réalisé sur WindPro 3.4
 Prise en compte du Corine Land Cover pour la prise en compte du tissu végétal (essentiellement les masses boisées majeures)

Pour se représenter les angles...
 0,5° correspond à une hauteur équivalente (cm) d'un objet de 0,87 cm placé à 1 m de l'oeil
 1° correspond à une hauteur équivalente (cm) d'un objet de 1,7 cm placé à 1 m de l'oeil
 5° correspond à une hauteur équivalente (cm) d'un objet de 8,7 cm placé à 1 m de l'oeil

Légende

> Cône de vue

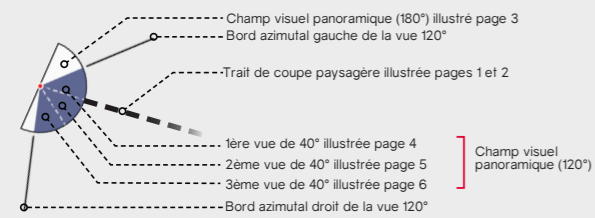

> Contexte éolien

- ✈ Parc éolien en service
- ✈ Projet éolien autorisé (PC accordé)
- ✈ Projet éolien en instruction (avis AE)
- ✈ Projet éolien en instruction (sans avis AE)
- ✈ Projet éolien des Genêts

> Aires d'étude

- Aire d'étude éloignée
- Aire d'étude rapprochée
- Aire d'étude immédiate

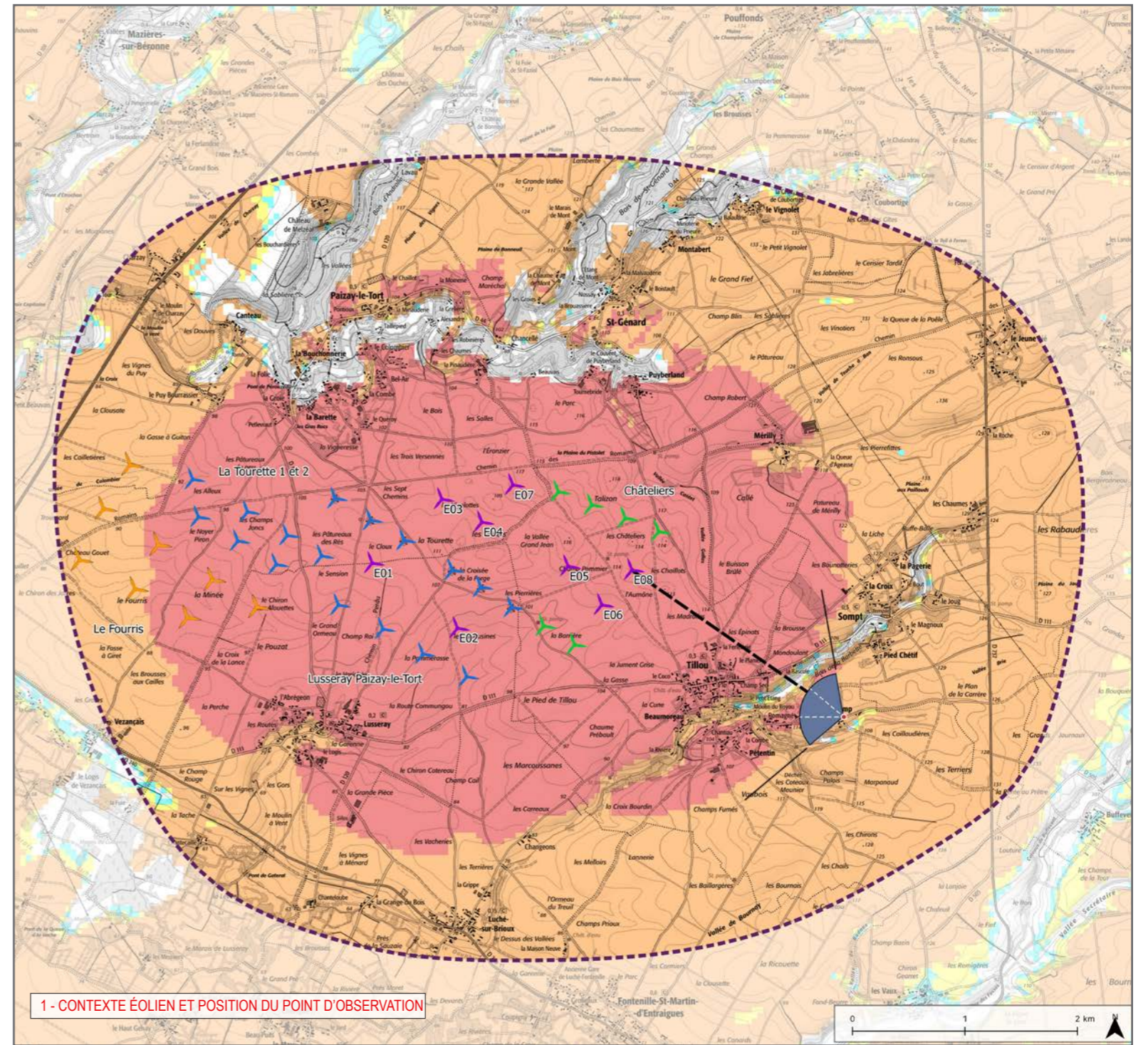

1 - CONTEXTE ÉOLIEN ET POSITION DU POINT D'OBSERVATION

2 - PROFIL TOPOGRAPHIQUE

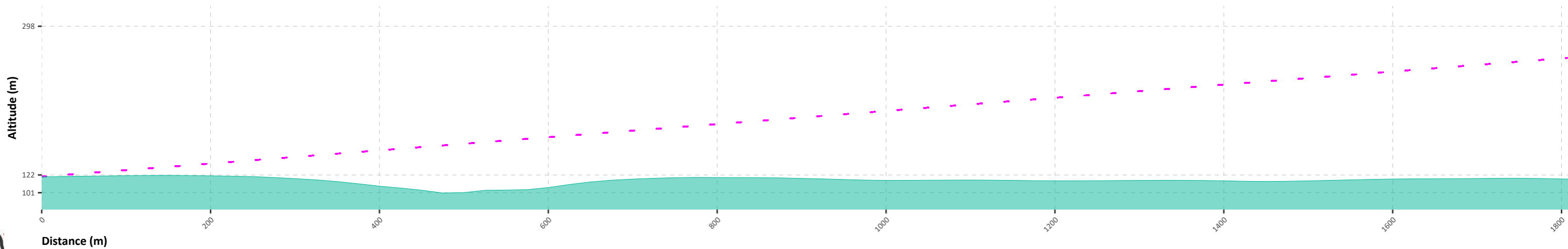

Informations photographie

Identifiant : 38

Coordonnées Lambert 93 (X, Y, Z) : 460283, 6565706, 120,6

Date et heure de prise de vue : 17/03/2021 10:45

Focale APS-C / Focale 24x36 : 35mm / 52,5 mm

Appareil Photo Numérique : NIKON D5200

Assemblage panoramique : Cylindrique

Hauteur de prise de vue : 1,6 m

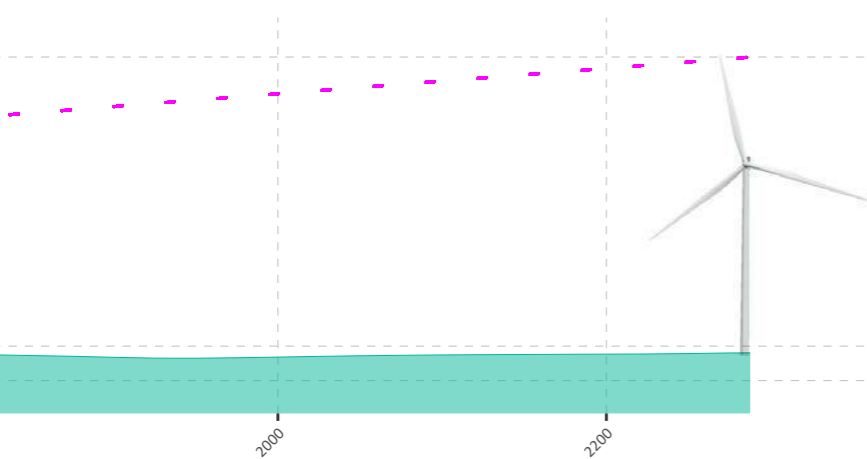
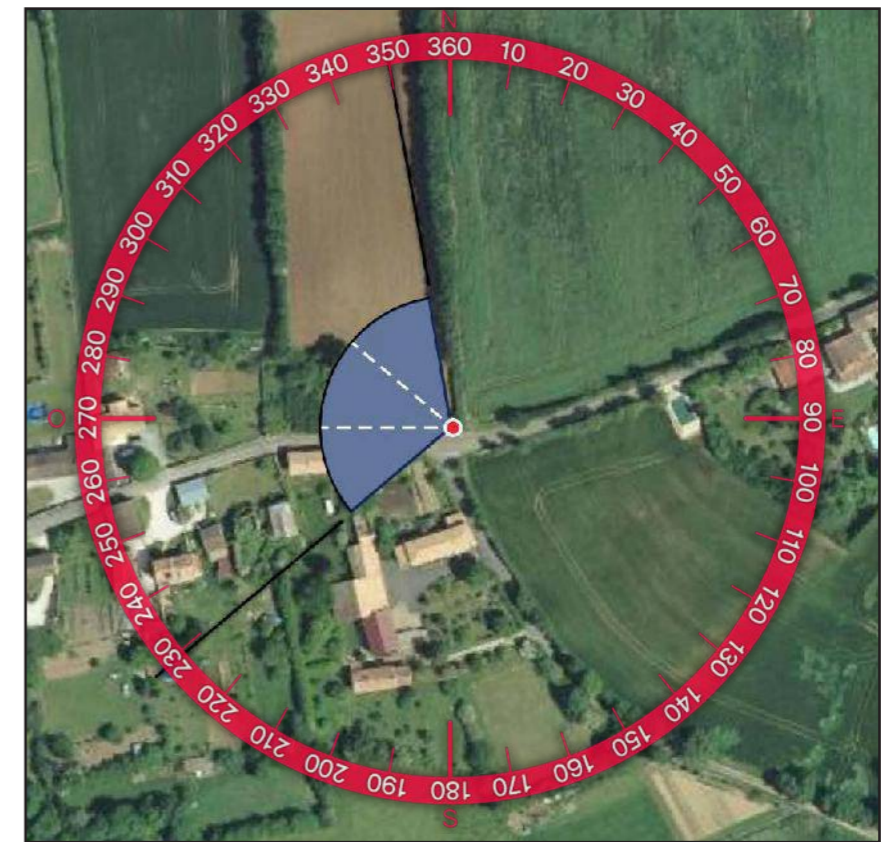
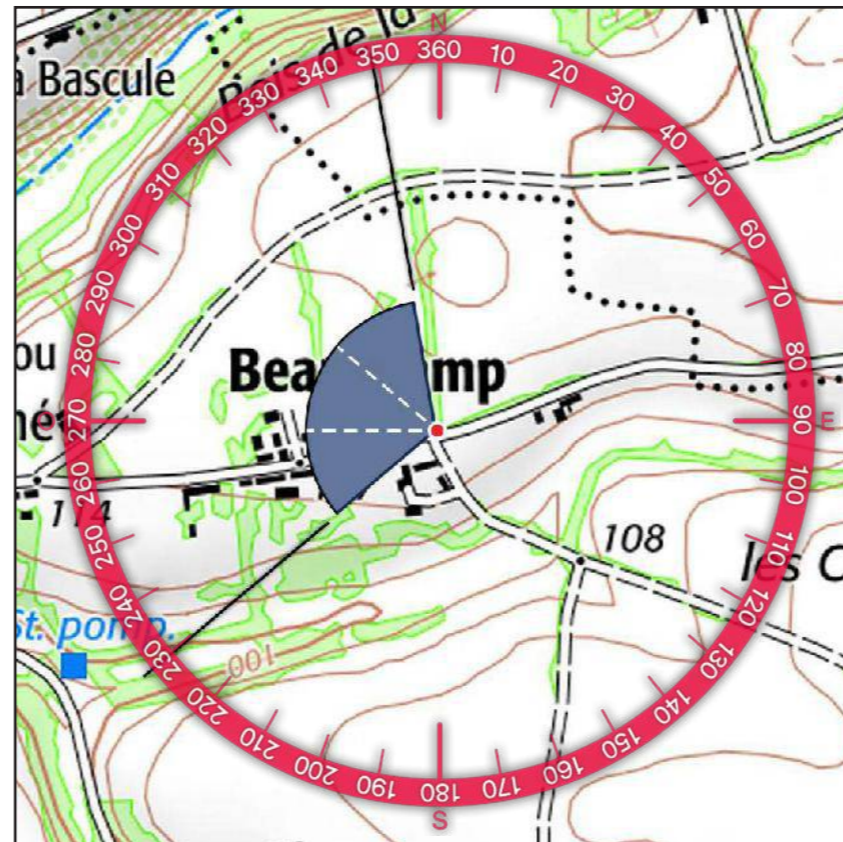



3 - SITUATION EXISTANTE - (Éolienne en service Éolienne accordée) - Vue 3x40°



4 - PHOTOSIMULATION - (Éolienne en service Éolienne accordée Éolienne instruite MRAE Éolienne instruite sans MRAE Projet éolien des Genêts) - Vue 3x40°

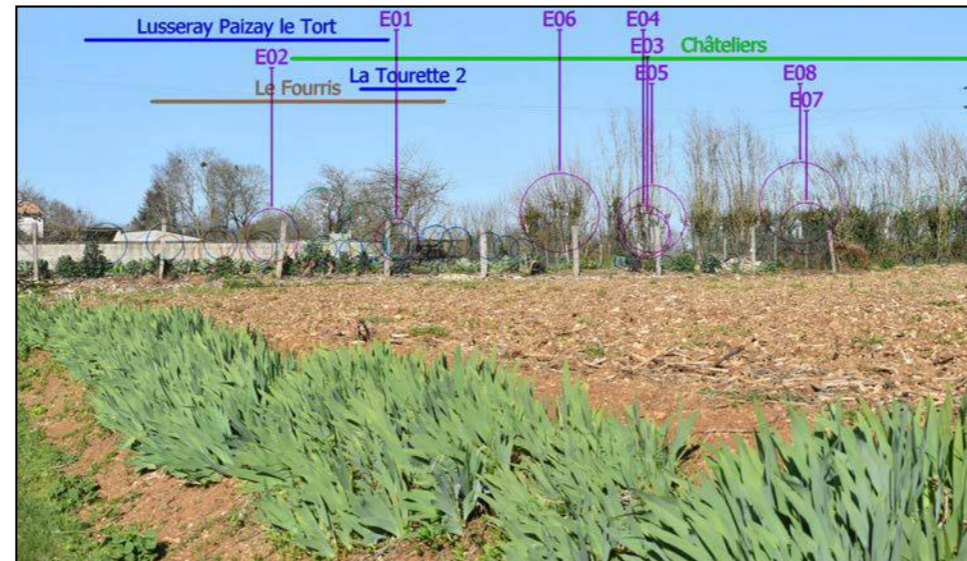



415

5 - VUE EQUIANGULAIRE - Vue Panoramique 40° x 35°

Maintenir une distance de 45 cm environ entre l'observateur et la planche de photomontage (format A3) afin de reproduire la vision humaine