

1 Coupe de terrain Façade Est  
Ech : 1 : 400

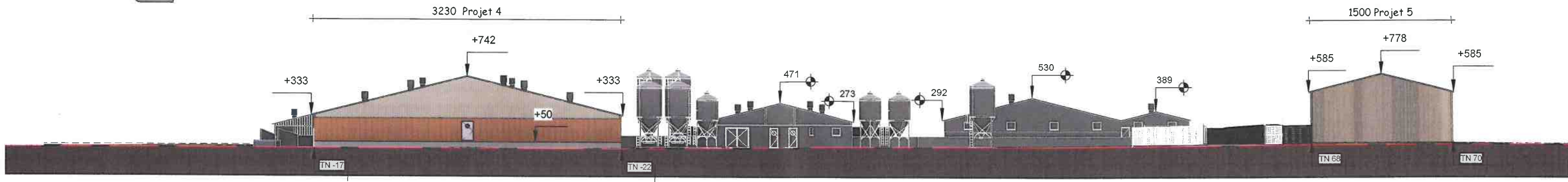

2 Coupe de terrain Façade Nord  
Ech : 1 : 400

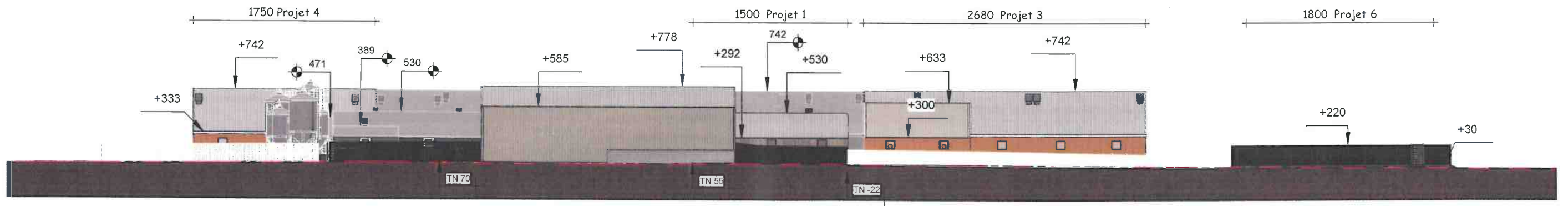

3 Coupe de terrain Façade Ouest  
Ech : 1 : 400

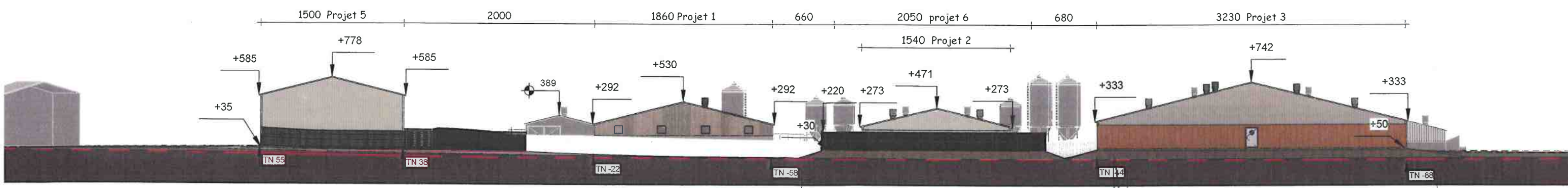

4 Coupe de terrain Façade Sud  
Ech : 1 : 400

GEORGES KHAIRALLAH  
ARCHITECTE D.P.L.G.  
INGÉNIEUR CONSEIL  
9 rue Bertrand d'Argentré  
35740 PACÉ  
e-mail : k.g@wanadoo.fr

|  |
|--|
| <b>Profil Terrain PC3</b><br>Ech : 1 : 400   |
| EARL LES TROIS CHENES<br>Mr CLERC Jérôme<br>Gratteloup<br>79170 SECONDIGNÉ SUR BELLE |
| Octobre 2021   |

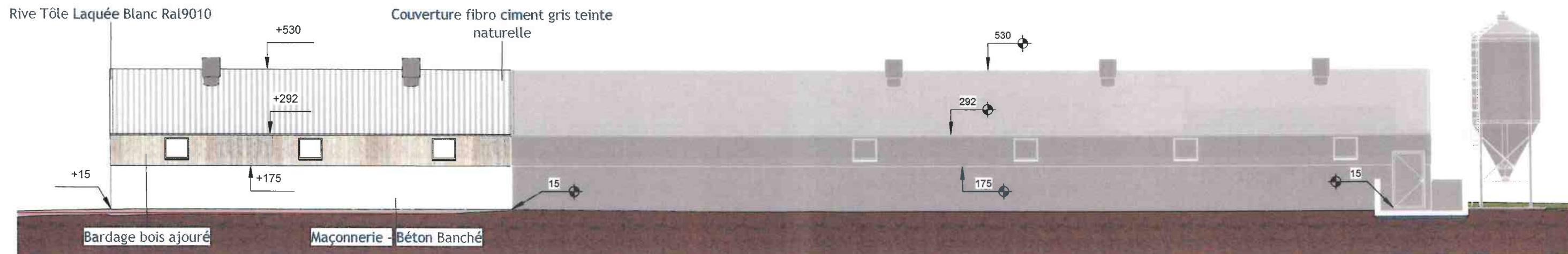

**1** Façade projet 1 Est  
Ech : 1 : 150

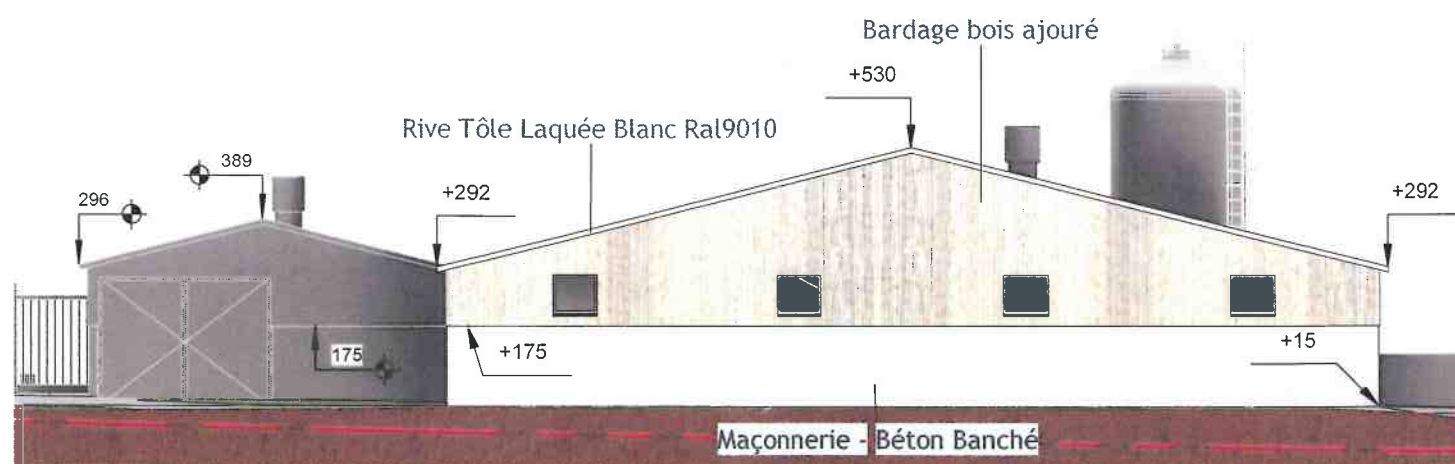

**2** Façade projet 1 Sud  
Ech : 1 : 150

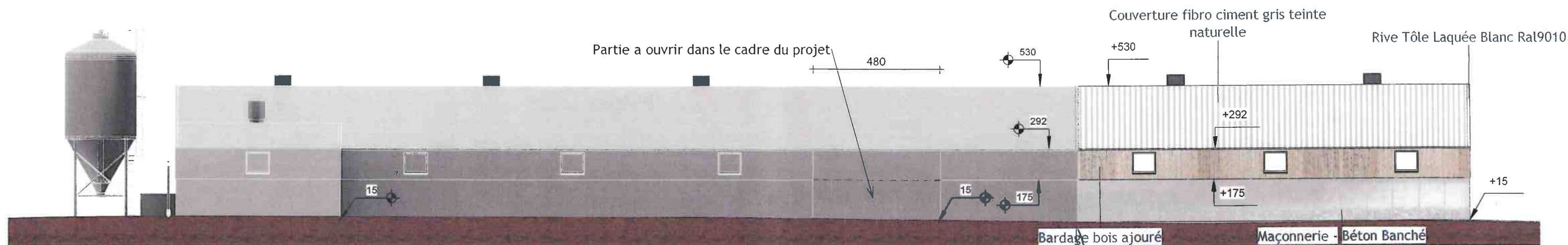

**3** Façade projet 1 Ouest  
Ech : 1 : 150

**GEORGES KHAIRALLAH**  
ARCHITECTE D.P.L.G.  
INGÉNIEUR CONSEIL

9 rue Bertrand d'Argentré  
35740 PACÉ  
e-mail : k.g@wanadoo.fr

**Façades PC5-1**

Ech : 1 : 150

**EARL LES TROIS CHENES**  
Mr CLERC Jérôme  
Gratteloup  
79170 SECONDIGNÉ SUR BELLE

Octobre 2021



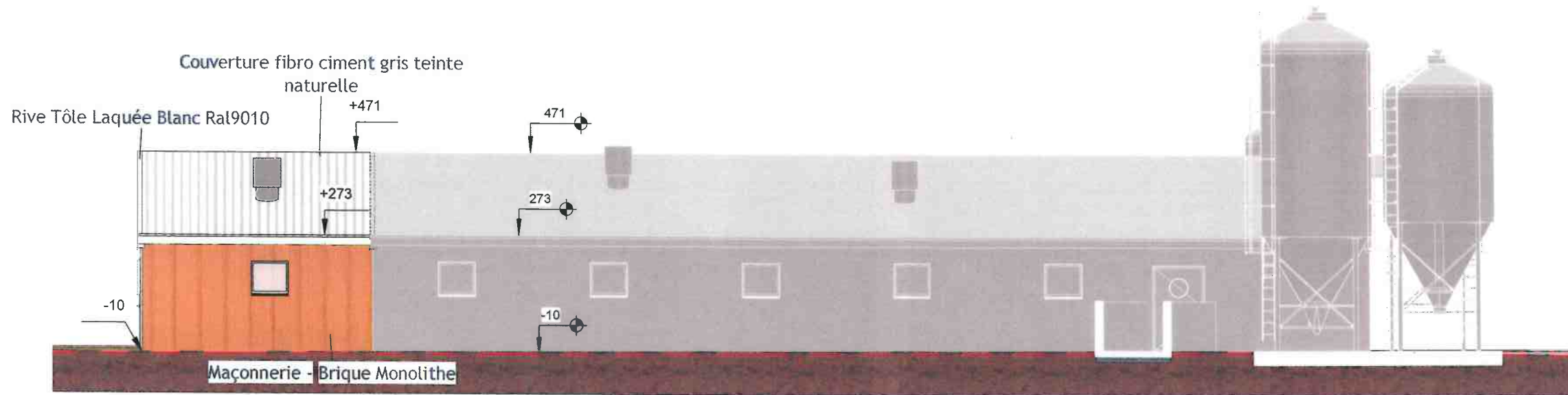

1 Façade projet 2 Est  
Ech : 1 : 125

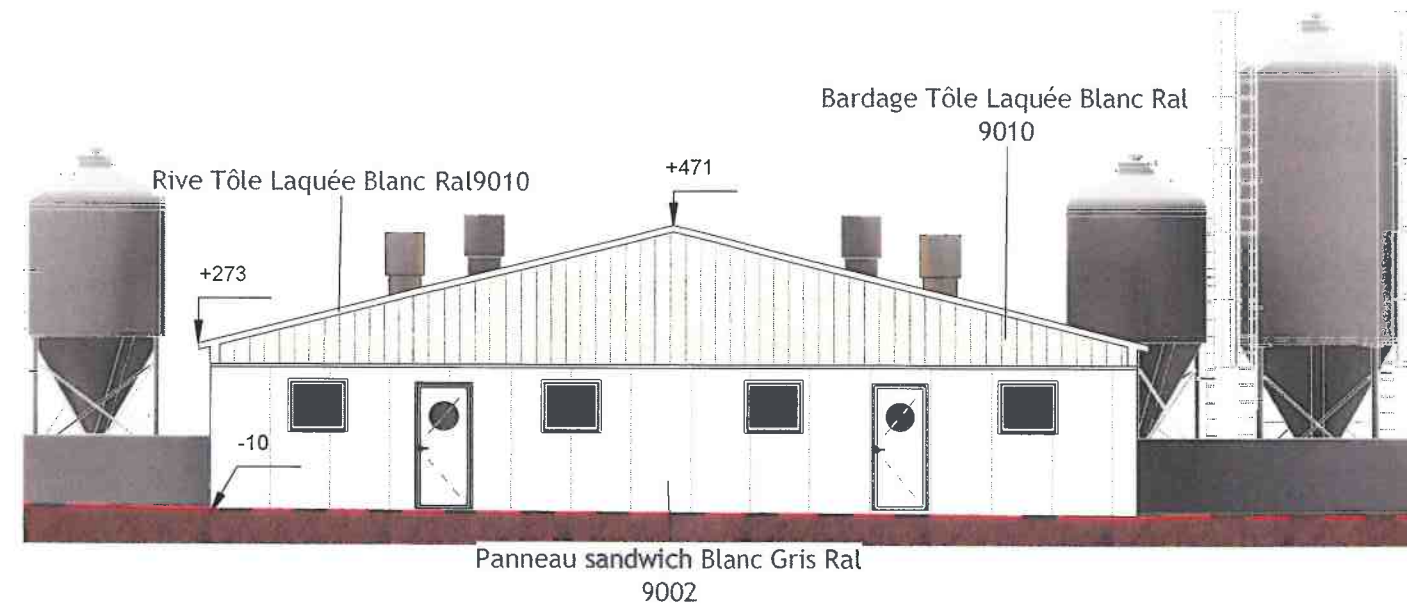

2 Façade projet 2 Sud  
Ech : 1 : 125

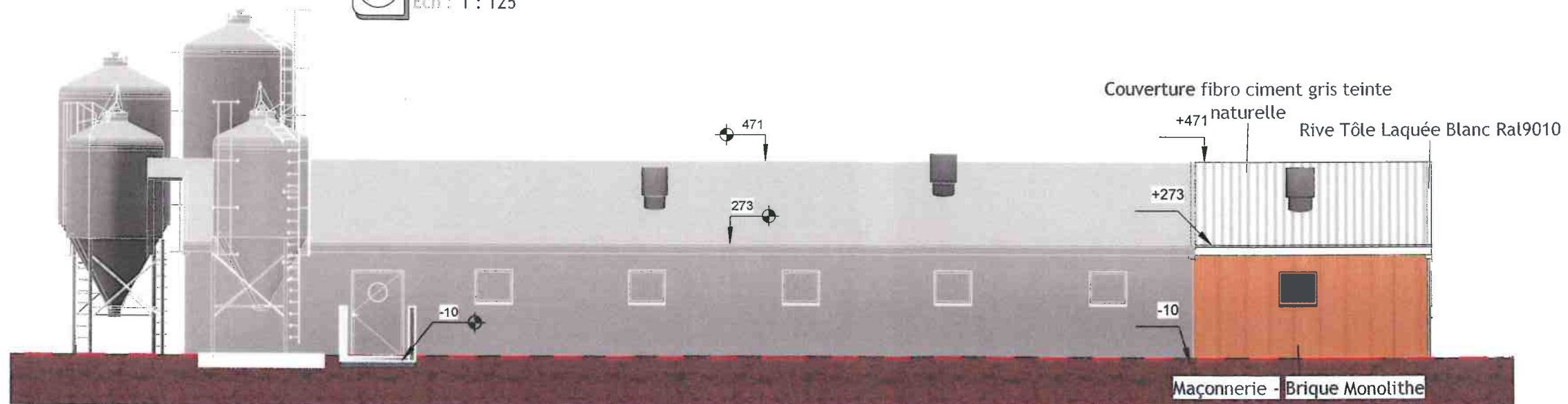

3 Façade projet 2 Ouest  
Ech : 1 : 125

**GEORGES KHAIRALLAH**  
ARCHITECTE D.P.L.G.  
INGÉNIEUR CONSEIL  
9 rue Bertrand d'Argentré  
35740 PACÉ  
e-mail : k.g@wanadoo.fr

|  |
|--|
| <b>Façades PC5-2</b>   |
| Ech : 1 : 125  |
| EARL LES TROIS CHENES<br>Mr CLERC Jérôme<br>Gratteloup<br>79170 SECONDIGNÉ SUR BELLE |
| Octobre 2021   |



1 Façade projet 3 Est  
Ech : 1 : 150

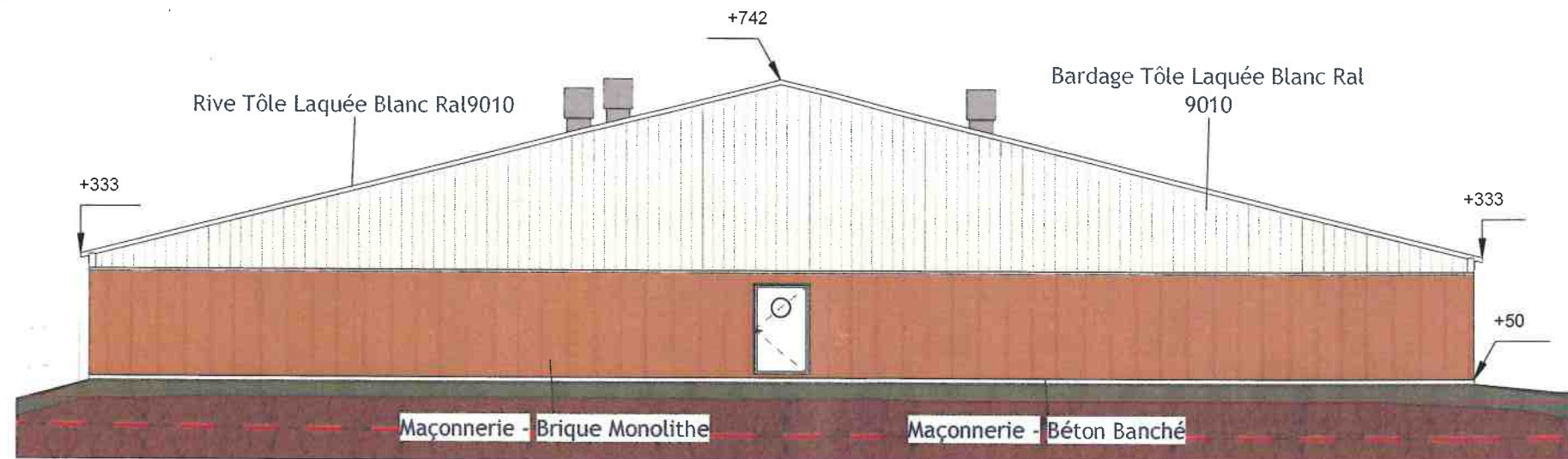

2 Façade projet 3 Sud  
Ech : 1 : 150

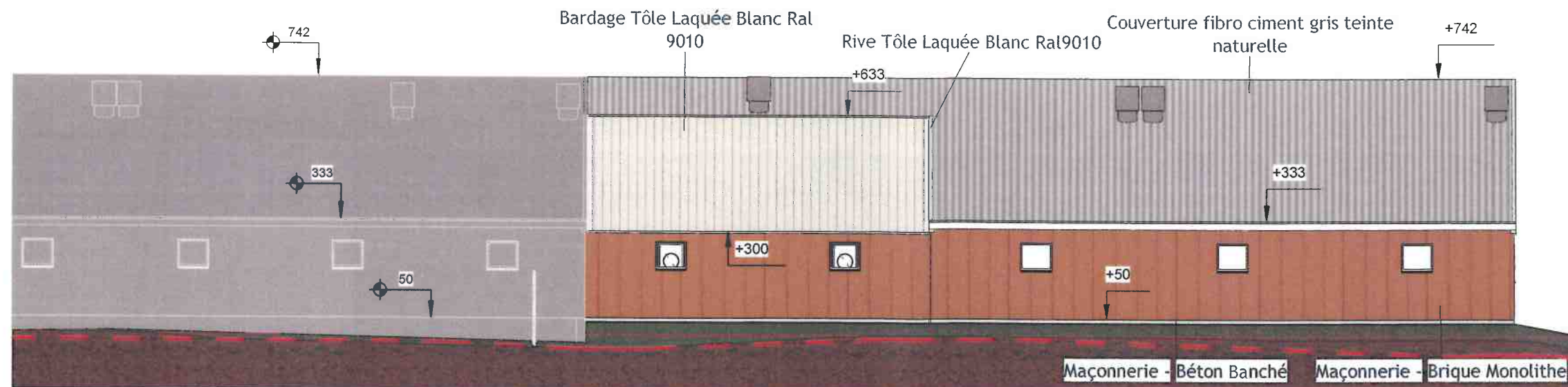

3 Façade projet 3 Ouest  
Ech : 1 : 150

GEORGES KHAIRALLAH  
ARCHITECTE D.P.L.G.  
INGÉNIEUR CONSEIL  
9 rue Bertrand d'Argentré  
35740 PACÉ  
e-mail : k.g@wanadoo.fr

Façades PC5-3

Ech : 1 : 150

EARL LES TROIS CHENES  
Mr CLERC Jérôme  
Gratteloup  
79170 SECONDIGNÉ SUR BELLE

Octobre 2021



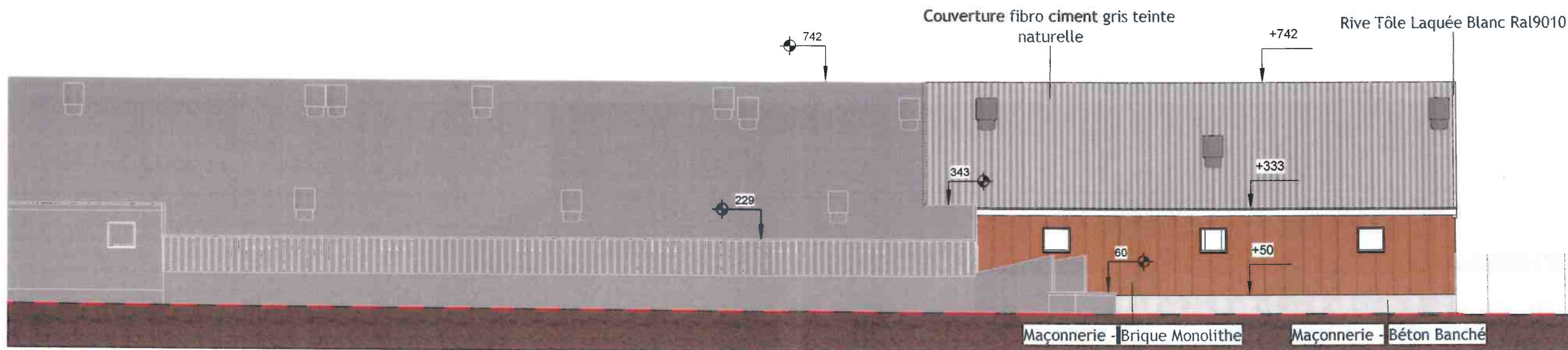

1 Façade projet 4 Est  
Ech : 1 : 150



2 Façade projet 4 Nord  
Ech : 1 : 150

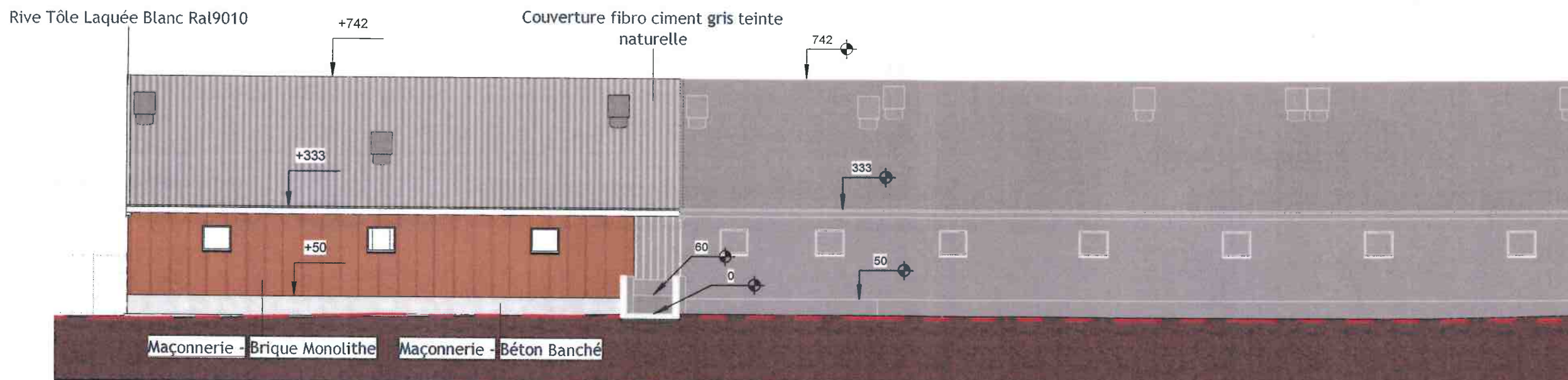

3 Façade projet 4 Ouest  
Ech : 1 : 150

**GEORGES KHAIRALLAH**  
ARCHITECTE D.P.L.G.  
INGÉNIEUR CONSEIL  
9 rue Bertrand d'Argentré  
35740 PACÉ  
e-mail : k.g@wanadoo.fr

Façades PC5-4

Ech : 1 : 150

EARL LES TROIS CHENES  
Mr CLERC Jérôme  
Gratteloup  
79170 SECONDIGNÉ SUR BELLE

Octobre 2021



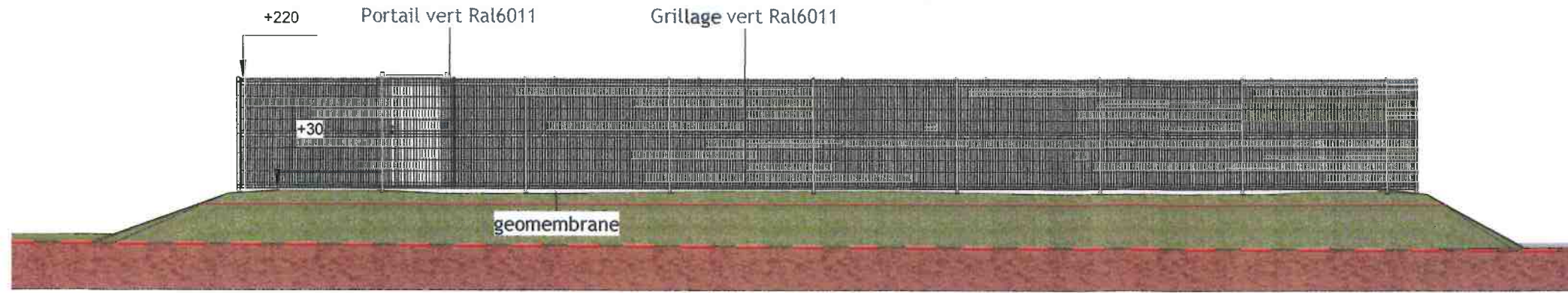

**1** Façade projet 6 Est  
Ech : 1 : 100

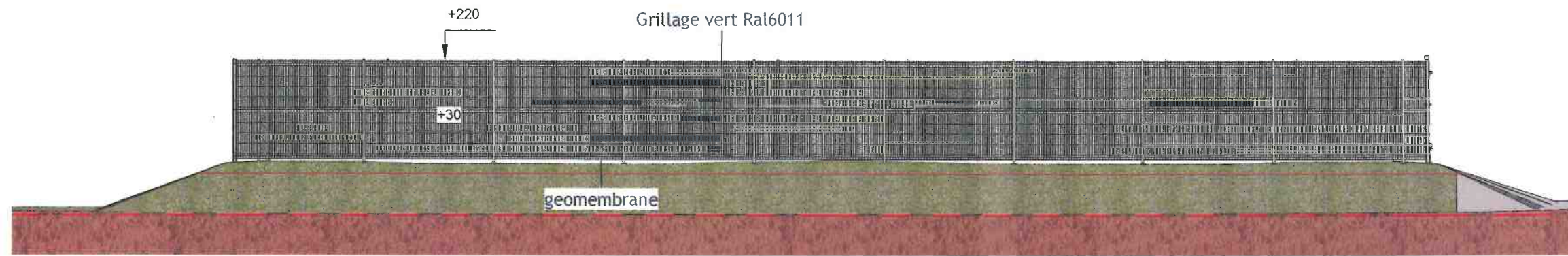

**2** Façade projet 6 Nord  
Ech : 1 : 100

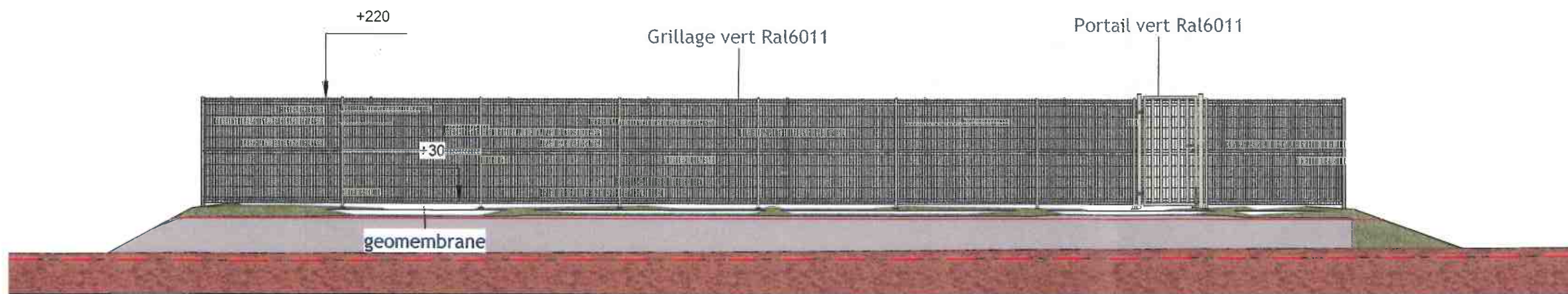

**3** Façade projet 6 Ouest  
Ech : 1 : 100

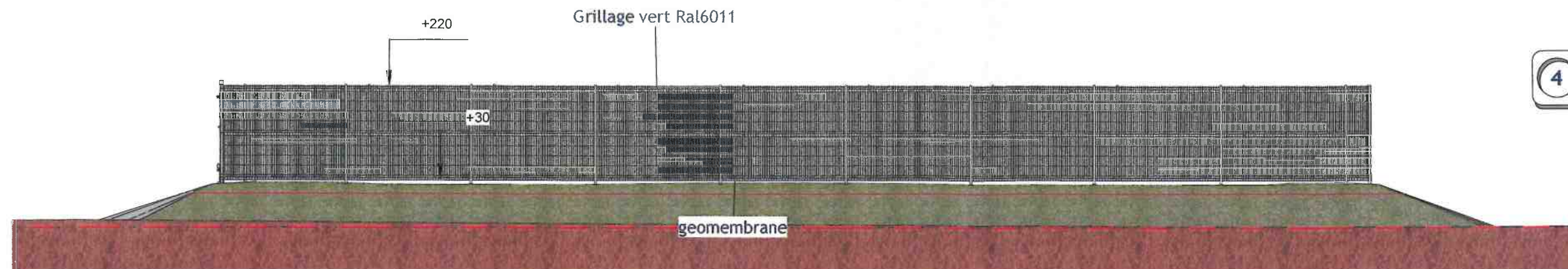

**4** Façade projet 6 Sud  
Ech : 1 : 100

**GEORGES KHAIRALLAN**  
ARCHITECTE D.P.L.G.  
INGÉNIEUR CONSEIL

9 rue Bertrand d'Argentré  
35740 PACÉ  
e-mail : k.g@wanadoo.fr

|  |
|--|
| <b>Façades PC5-6</b>   |
| Ech : 1 : 100  |
| EARL LES TROIS CHENES<br>Mr CLERC Jérôme<br>Gratteloup<br>79170 SECONDIGNÉ SUR BELLE |
| Octobre 2021   |