

Effets cumulés depuis la vue 27 : limite nord du noyau bâti ouest du village de Chail

Enjeux : Relations avec les structures paysagères / lieux de vie / patrimoine / effets cumulés

La limite nord du noyau bâti ouest du village de Chail, composée de vastes parcelles agricoles, permet une ouverture visuelle large vers le nord.

Le projet de la Foye apparaît assez nettement, même si la présence d'un reliquat de trame bocagère vient ponctuellement atténuer ces perceptions. Les éoliennes de Champ Paille sont plus à l'est et moins visibles depuis ce point de vue, la base étant masquée par le relief et les rotors filtrés par la végétation.

L'effet cumulé du projet avec les autres projets est très faible.

Localisation de la prise de vue

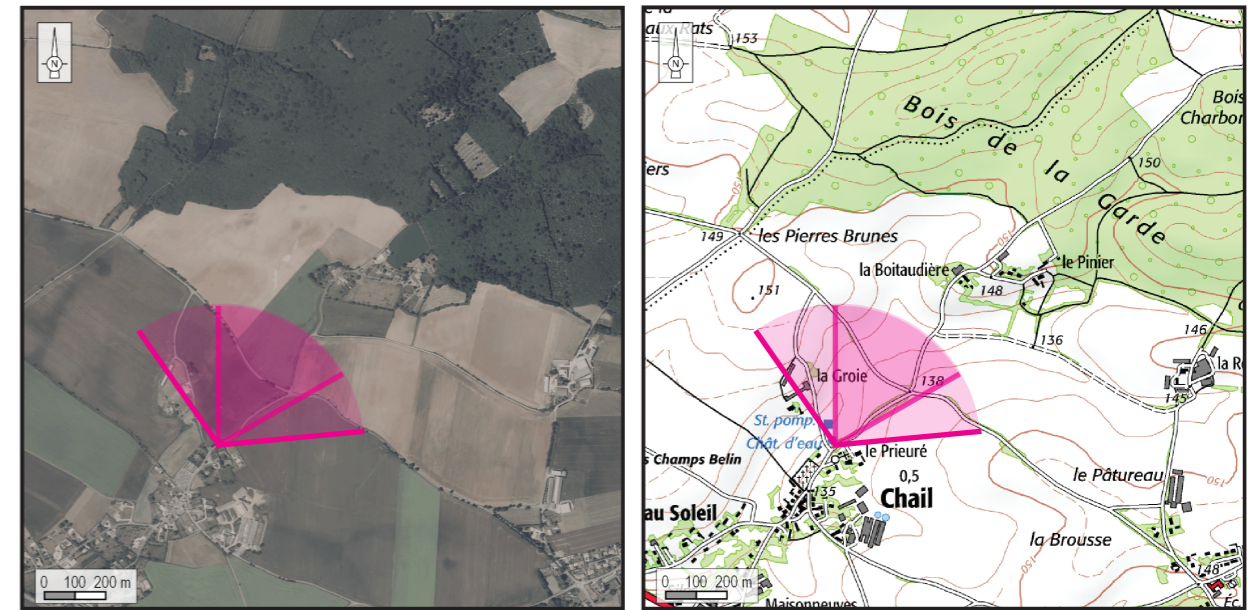

Orthophotographie 1 / 25 000

Fond IGN 1 / 25 000

Vue panoramique de l'état initial (angle de vue 120°)



Informations sur la vue
Coordonnées Lambert II étendu : 412696,6 / 2137383,6
Date et heure de la prise de vue : 15/02/2019 à 11:41
Focale : 52 mm, équivalent 24 x 36
Azimut vue réaliste : 30°
Angle visuel du parc : 10,8°
Eolienne la plus proche : E3, à 3 103 m

Vue panoramique noir et blanc avec esquisse du projet (angle de vue 120°)

